



RELATÓRIO ANALÍTICO - COMPOSIÇÕES DE CUSTOS

OBRA:	REFORMA DA ESCOLA PROFESSORA ANDRELINA MARIA DE SOUSA	DATA:	20/10/2021	BDI:	25,92%	
LOCAL:	SÍTIO MINHOCAS - PINDORETAMA/CE	VERSIÃO		HORA	MES	REF.
CLIENTE:	PREFEITURA MUNICIPAL DE PINDORETAMA/CE	SEINFRA	027.1 COM DESONERAÇÃO	83,85%	47,76%	05/2021
UNIDADES:	1.0UND	SINAPI	2021/09 COM DESONERAÇÃO	83,85%	47,76%	09/21
VALOR POR UNIDADE:	R\$ 271.603,88					



00039808	CAIXA PARA MEDIDOR MONOFASICO, EM POLICARBONATO / TERMOPLASTICO, PARA ALOJAR 1 DISJUNTOR (PADRAO DA CONCESSIONARIA LOCAL)	SINAPI	UN	1,00000000	68,34	68,34
TOTAL MATERIAL:						69,58

SERVICO	FONTE	UNID	COEFICIENTE	PREÇO UNITÁRIO	TOTAL	
88247	AUXILIAR DE ELETRICISTA COM ENCARGOS COMPLEMENTARES	SINAPI	H	1,52330000	15,81	24,08
88264	ELETRICISTA COM ENCARGOS COMPLEMENTARES	SINAPI	H	1,52330000	20,13	30,66
TOTAL SERVICIO:					54,74	
VALOR:					124,32	
VALOR BDI (25.92%):					32,22	
VALOR COM BDI:					156,54	

8.4. 97592 - LUMINÁRIA TIPO PLAFON, DE SOBREPOR, COM 1 LÂMPADA LED DE 12/13 W, SEM REATOR - FORNECIMENTO E INSTALAÇÃO. AF_02/2020 (UN)

MATERIAL	FONTE	UNID	COEFICIENTE	PREÇO UNITÁRIO	TOTAL	
00039385	LUMINARIA LED PLAFON REDONDO DE SOBREPOR BIVOLT 12/13 W, D = *17* CM	SINAPI	UN	1,00000000	22,72	22,72
TOTAL MATERIAL:					22,72	

SERVICO	FONTE	UNID	COEFICIENTE	PREÇO UNITÁRIO	TOTAL	
88247	AUXILIAR DE ELETRICISTA COM ENCARGOS COMPLEMENTARES	SINAPI	H	0,22310000	15,81	3,52
88264	ELETRICISTA COM ENCARGOS COMPLEMENTARES	SINAPI	H	0,53550000	20,13	10,77
TOTAL SERVICIO:					14,29	
VALOR:					37,01	
VALOR BDI (25.92%):					9,59	
VALOR COM BDI:					46,60	

8.5. 97607 - LUMINÁRIA ARANDELA TIPO TARTARUGA, DE SOBREPOR, COM 1 LÂMPADA LED DE 6 W, SEM REATOR - FORNECIMENTO E INSTALAÇÃO. AF_02/2020 (UN)

MATERIAL	FONTE	UNID	COEFICIENTE	PREÇO UNITÁRIO	TOTAL	
00038193	LAMPADA LED 6 W BIVOLT BRANCA, FORMATO TRADICIONAL (BASE E27)	SINAPI	UN	1,00000000	8,59	8,59
00038775	LUMINARIA TIPO TARTARUGA PARA AREA EXTERNA EM ALUMINIO, COM GRADE, PARA 1 LAMPADA, BASE E27, POTENCIA MAXIMA 40/60 W (NAO INCLUI LAMPADA)	SINAPI	UN	1,00000000	77,47	77,47
TOTAL MATERIAL:					86,06	

SERVICO	FONTE	UNID	COEFICIENTE	PREÇO UNITÁRIO	TOTAL	
88247	AUXILIAR DE ELETRICISTA COM ENCARGOS COMPLEMENTARES	SINAPI	H	0,22990000	15,81	3,63
88264	ELETRICISTA COM ENCARGOS COMPLEMENTARES	SINAPI	H	0,55180000	20,13	11,10
TOTAL SERVICIO:					14,73	
VALOR:					100,79	
VALOR BDI (25.92%):					26,12	
VALOR COM BDI:					126,91	

9.1. C1948 - PONTO HIDRÁULICO, MATERIAL E EXECUÇÃO (PT)

MAO DE OBRA	FONTE	UNID	COEFICIENTE	PREÇO UNITÁRIO	TOTAL	
I0043	AJUDANTE DE ENCANADOR	SEINFRA	H	3,00000000	16,7700	50,3100
I2320	ENCANADOR	SEINFRA	H	3,00000000	20,3200	60,9600

RELATÓRIO ANALÍTICO - COMPOSIÇÕES DE CUSTOS					
	OBRA:	REFORMA DA ESCOLA PROFESSORA ANDRELINA MARIA DE SOUSA	DATA : 20/10/2021		BDI : 25,92%
	LOCAL:	SÍTIO MINHOCAS - PINDORETAMA/CE	FONTE	VERSÃO	HORA
	CLIENTE:	PREFEITURA MUNICIPAL DE PINDORETAMA/CE	SEINFRA	027.1 COM DESONERAÇÃO	83,85%
	UNIDADES:	1.0UND	SINAPI	2021/09 COM DESONERAÇÃO	83,85%
VALOR POR UNIDADE:	R\$ 271.603,88			MES	REF.
				47,76%	05/2021



I2543	SERVENTE	SEINFRA	H	2,50000000	15,5500	38,8750
					TOTAL MAO DE OBRA:	150,1450

MATERIAL	FONTE	UNID	COEFICIENTE	PREÇO UNITÁRIO	TOTAL	
I0108	AREIA GROSSA	SEINFRA	M3	0,00350000	74,7200	0,2615
I0441	CAL HIDRATADA	SEINFRA	KG	2,50000000	1,1000	2,7500
I0805	CIMENTO PORTLAND	SEINFRA	KG	2,50000000	0,5600	1,4000
I0884	COTOVELO PVC SOLDAVEL DE 25MM	SEINFRA	UN	2,00000000	0,5900	1,1800
I0885	COTOVELO PVC SOLDAVEL DE 32MM	SEINFRA	UN	4,00000000	1,7600	7,0400
I1293	JOELHO PVC ROSCAVEL DE 1"	SEINFRA	UN	1,00000000	4,9800	4,9800
I1412	LUVA PVC SOLDAVEL DE 32MM	SEINFRA	UN	2,00000000	1,5500	3,1000
I1426	LUVA REDUÇÃO PVC SOLDAVEL DE 32X25MM	SEINFRA	UN	1,00000000	2,9600	2,9600
I1973	TE PVC SOLDAVEL 32MM	SEINFRA	UN	1,00000000	3,3300	3,3300
I2200	TUBO PVC SOLDÁVEL DE 25MM (3/4')	SEINFRA	M	1,20000000	2,9900	3,5880
I2201	TUBO PVC SOLDÁVEL DE 32MM (1')	SEINFRA	M	5,00000000	6,7100	33,5500
					TOTAL MATERIAL:	64,1395

VALOR:	214,28
VALOR BDI (25,92%):	55,54
VALOR COM BDI:	269,82

9.2. C1950 - PONTO SANITÁRIO, MATERIAL E EXECUÇÃO (PT)

MAO DE OBRA	FONTE	UNID	COEFICIENTE	PREÇO UNITÁRIO	TOTAL	
I0043	AJUDANTE DE ENCANADOR	SEINFRA	H	3,00000000	16,7700	50,3100
I2320	ENCANADOR	SEINFRA	H	3,00000000	20,3200	60,9600
I2543	SERVENTE	SEINFRA	H	2,50000000	15,5500	38,8750
					TOTAL MAO DE OBRA:	150,1450

MATERIAL	FONTE	UNID	COEFICIENTE	PREÇO UNITÁRIO	TOTAL	
I0108	AREIA GROSSA	SEINFRA	M3	0,00400000	74,7200	0,2989
I0441	CAL HIDRATADA	SEINFRA	KG	3,00000000	1,1000	3,3000
I0805	CIMENTO PORTLAND	SEINFRA	KG	3,00000000	0,5600	1,6800
I1282	JOELHO PVC PARA ESGOTO DE 100MM	SEINFRA	UN	1,00000000	6,1600	6,1600
I1283	JOELHO PVC PARA ESGOTO DE 40MM	SEINFRA	UN	2,00000000	1,3900	2,7800
I1284	JOELHO PVC PARA ESGOTO DE 50MM	SEINFRA	UN	1,00000000	1,8600	1,8600
I2012	TE PVC PARA ESGOTO DE 100MM (4")	SEINFRA	UN	1,00000000	11,8300	11,8300
I2013	TE PVC PARA ESGOTO DE 40MM (1 1/2")	SEINFRA	UN	1,00000000	2,3900	2,3900
I2193	TUBO PVC ESGOTO DE 100MM (4') - (NBR 5688)	SEINFRA	M	0,33000000	10,8400	3,5772
I2194	TUBO PVC ESGOTO DE 40MM (1 1/2') - (NBR 5688)	SEINFRA	M	1,50000000	3,9100	5,8650
I2195	TUBO PVC ESGOTO DE 50MM (2') - (NBR 5688)	SEINFRA	M	0,50000000	6,6500	3,3250
					TOTAL MATERIAL:	43,0661

VALOR:	193,21
VALOR BDI (25,92%):	50,08
VALOR COM BDI:	243,29

9.3. 97902 - CAIXA ENTERRADA HIDRÁULICA RETANGULAR EM ALVENARIA COM TIJOLOS CERÂMICOS MACIÇOS, DIMENSÕES INTERNAS:

Handwritten signatures and initials.

		RELATÓRIO ANALÍTICO - COMPOSIÇÕES DE CUSTOS				
		OBRA:	REFORMA DA ESCOLA PROFESSORA ANDRELLINA MARIA DE SOUSA	DATA:	20/10/2021	BDI:
LOCAL:	SÍTIO MINHOCAS - PINDORETAMA/CE	FONTE	VERSÃO	HORA	MES	REF.
CLIENTE:	PREFEITURA MUNICIPAL DE PINDORETAMA/CE	SEINFRA	027,1 COM DESONERAÇÃO	83,85%	47,76%	05/2021
UNIDADES:	1.0UND	SINAPI	2021/09 COM DESONERAÇÃO	83,85%	47,76%	10/2021
VALOR POR UNIDADE:	R\$ 271.603,88					



0,6X0,6X0,6 M PARA REDE DE ESGOTO. AF_12/2020 (UN)

MATERIAL	FONTE	UNID	COEFICIENTE	PREÇO UNITÁRIO	TOTAL	
00007258	TIJOLO CERAMICO MACICO COMUM *5 X 10 X 20* CM (L X A X C)	SINAPI	UN	166,09160000	0,59	97,99
TOTAL MATERIAL:					97,99	

SERVICO	FONTE	UNID	COEFICIENTE	PREÇO UNITÁRIO	TOTAL	
5678	RETROESCAVADEIRA SOBRE RODAS COM CARREGADEIRA, TRACÃO 4X4, POTÊNCIA LÍQ. 88 HP, CAÇAMBA CARREG. CAP. MÍN. 1 M3, CAÇAMBA RETRO CAP. 0,26 M3, PESO OPERACIONAL MÍN. 6.674 KG, PROFUNDIDADE ESCAVAÇÃO MÁX. 4,37 M - CHP DIURNO. AF_06/2014	SINAPI	CHP	0,00870000	108,33	0,94
5679	RETROESCAVADEIRA SOBRE RODAS COM CARREGADEIRA, TRACÃO 4X4, POTÊNCIA LÍQ. 88 HP, CAÇAMBA CARREG. CAP. MÍN. 1 M3, CAÇAMBA RETRO CAP. 0,26 M3, PESO OPERACIONAL MÍN. 6.674 KG, PROFUNDIDADE ESCAVAÇÃO MÁX. 4,37 M - CHI DIURNO. AF_06/2014	SINAPI	CHI	0,02940000	41,36	1,21
87316	ARGAMASSA TRAÇO 1:4 (EM VOLUME DE CIMENTO E AREIA GROSSA ÚMIDA) PARA CHAPISCO CONVENCIONAL, PREPARO MECÂNICO COM BETONEIRA 400 L. AF_08/2019	SINAPI	M3	0,00140000	363,78	0,50
88309	PEDREIRO COM ENCARGOS COMPLEMENTARES	SINAPI	H	6,08950000	19,97	121,60
88316	SERVENTE COM ENCARGOS COMPLEMENTARES	SINAPI	H	6,08950000	14,95	91,03
94970	CONCRETO FCK = 20MPA, TRAÇO 1:2,7:3 (EM MASSA SECA DE CIMENTO/ AREIA MÉDIA/ BRITA 1) - PREPARO MECÂNICO COM BETONEIRA 600 L. AF_05/2021	SINAPI	M3	0,07440000	344,02	25,59
97735	PEÇA RETANGULAR PRÉ-MOLDADA, VOLUME DE CONCRETO DE 30 A 100 LITROS, TAXA DE AÇO APROXIMADA DE 30KG/M³. AF_01/2018	SINAPI	M3	0,04480000	2.028,72	90,88
100475	ARGAMASSA TRAÇO 1:3 (EM VOLUME DE CIMENTO E AREIA MÉDIA ÚMIDA) COM ADIÇÃO DE IMPERMEABILIZANTE, PREPARO MECÂNICO COM BETONEIRA 400 L. AF_08/2019	SINAPI	M3	0,11560000	539,87	62,40
101616	PREPARO DE FUNDO DE VALA COM LARGURA MENOR QUE 1,5 M (ACERTO DO SOLO NATURAL). AF_08/2020	SINAPI	M2	0,81000000	4,46	3,61
TOTAL SERVICOS:					397,76	

VALOR:	495,75
VALOR BDI (25,92%):	128,50
VALOR COM BDI:	624,25

9.4. 98053 - TANQUE SÉPTICO CIRCULAR, EM CONCRETO PRÉ-MOLDADO, DIÂMETRO INTERNO = 1,40 M, ALTURA INTERNA = 2,50 M, VOLUME ÚTIL: 3463,6 L (PARA 13 CONTRIBUINTES). AF_12/2020 (UN)

MATERIAL	FONTE	UNID	COEFICIENTE	PREÇO UNITÁRIO	TOTAL	
00012563	ANEL EM CONCRETO ARMADO, LISO, PARA, POCOS DE VISITA, POCOS DE INSPECAO, FOSSAS SEPTICAS E SUMIDOUROS, SEM FUNDO, DIAMETRO INTERNO DE 1,50 M E ALTURA DE 0,50 M	SINAPI	UN	5,00000000	316,09	1.580,45
TOTAL MATERIAL:					1.580,45	

SERVICO	FONTE	UNID	COEFICIENTE	PREÇO UNITÁRIO	TOTAL	
5678	RETROESCAVADEIRA SOBRE RODAS COM CARREGADEIRA, TRACÃO 4X4, POTÊNCIA LÍQ. 88 HP, CAÇAMBA CARREG. CAP. MÍN. 1 M3, CAÇAMBA RETRO CAP. 0,26 M3, PESO OPERACIONAL MÍN. 6.674 KG, PROFUNDIDADE ESCAVAÇÃO MÁX. 4,37 M - CHP DIURNO. AF_06/2014	SINAPI	CHP	0,39590000	108,33	42,88
5679	RETROESCAVADEIRA SOBRE RODAS COM CARREGADEIRA, TRACÃO 4X4, POTÊNCIA LÍQ. 88 HP, CAÇAMBA CARREG. CAP. MÍN. 1 M3, CAÇAMBA RETRO CAP. 0,26 M3, PESO OPERACIONAL MÍN. 6.674 KG, PROFUNDIDADE ESCAVAÇÃO MÁX. 4,37 M - CHI DIURNO. AF_06/2014	SINAPI	CHI	1,33160000	41,36	55,07
88309	PEDREIRO COM ENCARGOS COMPLEMENTARES	SINAPI	H	3,61670000	19,97	72,22
88316	SERVENTE COM ENCARGOS COMPLEMENTARES	SINAPI	H	3,61670000	14,95	54,06
97738	PEÇA CIRCULAR PRÉ-MOLDADA, VOLUME DE CONCRETO DE 10 A 30 LITROS, TAXA DE FIBRA DE POLIPROPILENO APROXIMADA DE 6 KG/M³. AF_01/2018_P	SINAPI	M3	0,01540000	4.563,23	70,27

RELATÓRIO ANALÍTICO - COMPOSIÇÕES DE CUSTOS						
	OBRA:	REFORMA DA ESCOLA PROFESSORA ANDRELINA MARIA DE SOUSA	DATA : 20/10/2021		BDI : 25,92%	
	LOCAL:	SÍTIO MINHOCAS - PINDORETAMA/CE	SEINFRA	VERSÃO	HORA	MES
CLIENTE:	PREFEITURA MUNICIPAL DE PINDORETAMA/CE	SINAPI	027.1 COM DESONERAÇÃO	83,85%	47,76%	05/2021
UNIDADES:	1.0UND		SINAPI	2021/09 COM DESONERAÇÃO	83,85%	47,76%
VALOR POR UNIDADE:	R\$ 271.603,88					



QUANTIDADE	DESCRIÇÃO	UNIDADE	COEFICIENTE	PREÇO UNITÁRIO	TOTAL
97739	PEÇA CIRCULAR PRÉ-MOLDADA, VOLUME DE CONCRETO DE 30 A 100 LITROS, TAXA DE AÇO APROXIMADA DE 30KG/M³. AF_01/2018	M3	0,13010000	2.503,44	325,69
100475	ARGAMASSA TRAÇO 1:3 (EM VOLUME DE CIMENTO E AREIA MÉDIA ÚMIDA) COM ADIÇÃO DE IMPERMEABILIZANTE, PREPARO MECÂNICO COM BETONEIRA 400 L. AF_08/2019	M3	0,24590000	539,87	132,75
101625	PREPARO DE FUNDO DE VALA COM LARGURA MAIOR OU IGUAL A 1,5 M E MENOR QUE 2,5 M, COM CAMADA DE AREIA, LANÇAMENTO MECANIZADO. AF_08/2020	M3	0,22700000	138,65	31,47

TOTAL SERVICOS:	784,41
VALOR:	2.364,86
VALOR BDI (25,92%):	612,97
VALOR COM BDI:	2.977,83

9.5. 98062 - SUMIDOURO CIRCULAR, EM CONCRETO PRÉ-MOLDADO, DIÂMETRO INTERNO = 1,88 M, ALTURA INTERNA = 2,00 M, ÁREA DE INFILTRAÇÃO: 13,1 M² (PARA 5 CONTRIBUINTES). AF_12/2020 (UN)

MATERIAL	DESCRIÇÃO	UNIDADE	COEFICIENTE	PREÇO UNITÁRIO	TOTAL
00043446	ANEL EM CONCRETO ARMADO, PERFURADO, PARA FOSSAS SEPTICAS E SUMIDOUROS, SEM FUNDO, DIAMETRO INTERNO DE 2,00 M E ALTURA DE 0,50 M	UN	4,00000000	419,71	1.678,84

TOTAL MATERIAL:	1.678,84
-----------------	----------

SERVICO	DESCRIÇÃO	UNIDADE	COEFICIENTE	PREÇO UNITÁRIO	TOTAL
5678	RETROESCAVADEIRA SOBRE RODAS COM CARREGADEIRA, TRAÇÃO 4X4, POTÊNCIA LIQ. 88 HP, CAÇAMBA CARREG. CAP. MÍN. 1 M3, CAÇAMBA RETRO CAP. 0,26 M3, PESO OPERACIONAL MÍN. 6.674 KG, PROFUNDIDADE ESCAVAÇÃO MÁX. 4,37 M - CHP DIURNO. AF_06/2014	CHP	0,40190000	108,33	43,53
5679	RETROESCAVADEIRA SOBRE RODAS COM CARREGADEIRA, TRAÇÃO 4X4, POTÊNCIA LIQ. 88 HP, CAÇAMBA CARREG. CAP. MÍN. 1 M3, CAÇAMBA RETRO CAP. 0,26 M3, PESO OPERACIONAL MÍN. 6.674 KG, PROFUNDIDADE ESCAVAÇÃO MÁX. 4,37 M - CHI DIURNO. AF_06/2014	CHI	1,35170000	41,36	55,90
88309	PEDREIRO COM ENCARGOS COMPLEMENTARES	H	1,58790000	19,97	31,71
88316	SERVENTE COM ENCARGOS COMPLEMENTARES	H	1,58790000	14,95	23,73
88628	ARGAMASSA TRAÇO 1:3 (EM VOLUME DE CIMENTO E AREIA MÉDIA ÚMIDA), PREPARO MECÂNICO COM BETONEIRA 400 L. AF_08/2019	M3	0,05830000	413,72	24,11
97738	PEÇA CIRCULAR PRÉ-MOLDADA, VOLUME DE CONCRETO DE 10 A 30 LITROS, TAXA DE FIBRA DE POLIPROPILENO APROXIMADA DE 6 KG/M³. AF_01/2018_P	M3	0,01540000	4.563,23	70,27
97740	PEÇA CIRCULAR PRÉ-MOLDADA, VOLUME DE CONCRETO ACIMA DE 100 LITROS, TAXA DE AÇO APROXIMADA DE 30KG/M³. AF_01/2018	M3	0,23730000	1.986,22	471,33
101625	PREPARO DE FUNDO DE VALA COM LARGURA MAIOR OU IGUAL A 1,5 M E MENOR QUE 2,5 M, COM CAMADA DE AREIA, LANÇAMENTO MECANIZADO. AF_08/2020	M3	0,37330000	138,65	51,75

TOTAL SERVICOS:	772,33
VALOR:	2.451,17
VALOR BDI (25,92%):	635,34
VALOR COM BDI:	3.086,51

9.6. 89714 - TUBO PVC, SERIE NORMAL, ESGOTO PREDIAL, DN 100 MM, FORNECIDO E INSTALADO EM RAMAL DE DESCARGA OU RAMAL DE ESGOTO SANITÁRIO. AF_12/2014 (M)

MATERIAL	DESCRIÇÃO	UNIDADE	COEFICIENTE	PREÇO UNITÁRIO	TOTAL
00000122	ADESIVO PLASTICO PARA PVC, FRASCO COM *850* GR	UN	0,03630000	50,01	1,81
00009836	TUBO PVC SERIE NORMAL, DN 100 MM, PARA ESGOTO PREDIAL (NBR 5688)	M	1,05000000	14,57	15,29
00020083	SOLUÇÃO PREPARADORA / LIMPADORA PARA PVC, FRASCO COM 1000 CM3	UN	0,05930000	56,66	3,35

[Handwritten signatures]

		RELATÓRIO ANALÍTICO - COMPOSIÇÕES DE CUSTOS				
		OBRA:	REFORMA DA ESCOLA PROFESSORA ANDRELINA MARIA DE SOUSA	DATA :	20/10/2021	BDI :
LOCAL:	SÍTIO MINHOCAS - PINDORETAMA/CE	FONTE	VERSÃO	HORA	MES	REF.
CLIENTE:	PREFEITURA MUNICIPAL DE PINDORETAMA/CE	SEINFRA	027.1 COM DESONERAÇÃO	83,85%	47,76%	05/2021
UNIDADES:	1.0UND	SINAPI	2021/09 COM DESONERAÇÃO	83,85%	47,76%	
VALOR POR UNIDADE:	R\$ 271.603,88					



00038383	LIXA D'AGUA EM FOLHA, GRAO 100	SINAPI	UN	0,24700000	1,83	0,45
					TOTAL MATERIAL:	20,90

SERVICO	FONTE	UNID	COEFICIENTE	PREÇO UNITÁRIO	TOTAL	
88248	AUXILIAR DE ENCANADOR OU BOMBEIRO HIDRÁULICO COM ENCARGOS COMPLEMENTARES	SINAPI	H	0,74000000	15,29	11,31
88267	ENCANADOR OU BOMBEIRO HIDRÁULICO COM ENCARGOS COMPLEMENTARES	SINAPI	H	0,74000000	19,49	14,42
					TOTAL SERVICOS:	25,73
					VALOR:	46,63
					VALOR BDI (25.92%):	12,09
					VALOR COM BDI:	58,72

10.1. 100690 - KIT DE PORTA DE MADEIRA FRISADA, SEMI-OCA (LEVE OU MÉDIA), PADRÃO POPULAR, 80X210CM, ESPESSURA DE 3,5CM, ITENS INCLUSOS: DOBRADIÇAS, MONTAGEM E INSTALAÇÃO DE BATENTE, FECHADURA COM EXECUÇÃO DO FURO - FORNECIMENTO E INSTALAÇÃO. AF_12/2019 (UN)

SERVICO	FONTE	UNID	COEFICIENTE	PREÇO UNITÁRIO	TOTAL	
91292	BATENTE PARA PORTA DE MADEIRA, FIXAÇÃO COM ARGAMASSA, PADRÃO POPULAR. FORNECIMENTO E INSTALAÇÃO. AF_12/2019_P	SINAPI	UN	1,00000000	248,78	248,78
91297	PORTA DE MADEIRA FRISADA, SEMI-OCA (LEVE OU MÉDIA), 80X210CM, ESPESSURA DE 3,5CM, INCLUSO DOBRADIÇAS - FORNECIMENTO E INSTALAÇÃO. AF_12/2019	SINAPI	UN	1,00000000	420,23	420,23
91304	FECHADURA DE EMBUTIR COM CILINDRO, EXTERNA, COMPLETA, ACABAMENTO PADRÃO POPULAR, INCLUSO EXECUÇÃO DE FURO - FORNECIMENTO E INSTALAÇÃO. AF_12/2019	SINAPI	UN	1,00000000	86,93	86,93
100660	ALIZAR DE 5X1,5CM PARA PORTA FIXADO COM PREGOS, PADRÃO POPULAR - FORNECIMENTO E INSTALAÇÃO. AF_12/2019	SINAPI	M	10,00000000	6,28	62,80
					TOTAL SERVICOS:	818,74
					VALOR:	818,74
					VALOR BDI (25.92%):	212,22
					VALOR COM BDI:	1.030,96

10.2. 94573 - JANELA DE ALUMÍNIO DE CORRER COM 4 FOLHAS PARA VIDROS, COM VIDROS, BATENTE, ACABAMENTO COM ACETATO OU RILHANTE E FERRAGENS. EXCLUSIVE ALIZAR E CONTRAMARCO. FORNECIMENTO E INSTALAÇÃO. AF_12/2019 (M2)

MATERIAL	FONTE	UNID	COEFICIENTE	PREÇO UNITÁRIO	TOTAL	
00004377	PARAFUSO DE ACO ZINCADO COM ROSCA SOBERBA, CABECA CHATA E FENDA SIMPLES, DIAMETRO 4,2 MM, COMPRIMENTO * 32 * MM	SINAPI	UN	7,30000000	0,19	1,38
00034364	JANELA DE CORRER EM ALUMINIO, 120 X 150 CM (A X L), 4 FLS, BANDEIRA COM BASCULA, ACABAMENTO ACET OU BRILHANTE, BATENTE/REQUADRO DE 6 A 14 CM, COM VIDRO, SEM GUARNICAO/ALIZAR	SINAPI	UN	0,55600000	642,02	356,96
00039961	SILICONE ACETICO USO GERAL INCOLOR 280 G	SINAPI	UN	0,56000000	19,33	10,82
					TOTAL MATERIAL:	369,16
SERVICO	FONTE	UNID	COEFICIENTE	PREÇO UNITÁRIO	TOTAL	
88309	PEDREIRO COM ENCARGOS COMPLEMENTARES	SINAPI	H	0,96000000	19,97	19,17
88316	SERVEANTE COM ENCARGOS COMPLEMENTARES	SINAPI	H	0,48000000	14,95	7,17
					TOTAL SERVICOS:	26,34
					VALOR:	395,50
					VALOR BDI (25.92%):	102,51
					VALOR COM BDI:	498,01

(Handwritten signature)

RELATÓRIO ANALÍTICO - COMPOSIÇÕES DE CUSTOS					
OBRA:	REFORMA DA ESCOLA PROFESSORA ANDREILINA MARIA DE SOUSA	DATA :	20/10/2021	BDI :	25,92%
LOCAL:	SÍTIO MINHOCAS - PINDORETAMA/CE	FONTE	VERSÃO	HORA	MES
CLIENTE:	PREFEITURA MUNICIPAL DE PINDORETAMA/CE	SEINFRA	027.1 COM DESONERAÇÃO	83,85%	47,76%
UNIDADES:	1.0UND	SINAPI	2021/09 COM DESONERAÇÃO	83,85%	47,76%
VALOR POR UNIDADE:	R\$ 271.603,88				



10.3. 94580 - JANELA DE ALUMÍNIO DE CORRER COM 6 FOLHAS (2 VENEZIANAS FIXAS, 2 VENEZIANAS DE CORRER E 2 PARA VIDRO), COM VIDROS, BATENTE, ACABAMENTO COM ACETATO OU BRILHANTE E FERRAGENS. EXCLUSIVE ALIZAR E CONTRAMARCO. FORNECIMENTO E INSTALAÇÃO. AF_12/2019 (M2)

MATERIAL	FONTE	UNID	COEFICIENTE	PREÇO UNITÁRIO	TOTAL	
00011950	BUCHA DE NYLON SEM ABA S6, COM PARAFUSO DE 4,20 X 40 MM EM ACO ZINCADO COM ROSCA SOBERBA, CABECA CHATA E FENDA PHILLIPS	SINAPI	UN	7,30000000	0,31	2,26
00034372	JANELA DE CORRER EM ALUMINIO, VENEZIANA, 120 X 150 CM (A X L), 6 FLS (4 VENEZIANAS E 2 VIDROS), SEM BANDEIRA, ACABAMENTO ACET OU BRILHANTE, BATENTE/REQUADRO DE 6 A 14 CM, COM VIDRO, SEM GUARNICAO/ALIZAR	SINAPI	UN	0,55600000	969,68	539,14
00039961	SILICONE ACETICO USO GERAL INCOLOR 280 G	SINAPI	UN	0,56000000	19,33	10,82
TOTAL MATERIAL:					552,22	

SERVICO	FONTE	UNID	COEFICIENTE	PREÇO UNITÁRIO	TOTAL	
88309	PEDREIRO COM ENCARGOS COMPLEMENTARES	SINAPI	H	1,12000000	19,97	22,36
88316	SERVENTE COM ENCARGOS COMPLEMENTARES	SINAPI	H	0,56000000	14,95	8,37
TOTAL SERVICIO:					30,73	
VALOR:					582,95	
VALOR BDI (25,92%):					151,10	
VALOR COM BDI:					734,05	

10.4. 94569 - JANELA DE ALUMÍNIO TIPO MAXIM-AR, COM VIDROS, BATENTE E FERRAGENS. EXCLUSIVE ALIZAR, ACABAMENTO E CONTRAMARCO. FORNECIMENTO E INSTALAÇÃO. AF_12/2019 (M2)

MATERIAL	FONTE	UNID	COEFICIENTE	PREÇO UNITÁRIO	TOTAL	
00004377	PARAFUSO DE ACO ZINCADO COM ROSCA SOBERBA, CABECA CHATA E FENDA SIMPLES, DIAMETRO 4,2 MM, COMPRIMENTO * 32 * MM	SINAPI	UN	24,40000000	0,19	4,63
00034381	JANELA MAXIM AR EM ALUMINIO, 80 X 60 CM (A X L), BATENTE/REQUADRO DE 4 A 14 CM, COM VIDRO, SEM GUARNICAO/ALIZAR	SINAPI	UN	2,08330000	234,42	488,36
00039961	SILICONE ACETICO USO GERAL INCOLOR 280 G	SINAPI	UN	1,24670000	19,33	24,09
TOTAL MATERIAL:					517,08	

SERVICO	FONTE	UNID	COEFICIENTE	PREÇO UNITÁRIO	TOTAL	
88309	PEDREIRO COM ENCARGOS COMPLEMENTARES	SINAPI	H	1,70700000	19,97	34,08
88316	SERVENTE COM ENCARGOS COMPLEMENTARES	SINAPI	H	0,85300000	14,95	12,75
TOTAL SERVICIO:					46,83	
VALOR:					563,91	
VALOR BDI (25,92%):					146,17	
VALOR COM BDI:					710,08	

10.5. C1873 - PELÍCULA DE INSULFILM (M2)

MAO DE OBRA	FONTE	UNID	COEFICIENTE	PREÇO UNITÁRIO	TOTAL	
I1530	MONTADOR	SEINFRA	H	0,25000000	20,7700	5,1925
TOTAL MAO DE OBRA:					5,1925	

MATERIAL	FONTE	UNID	COEFICIENTE	PREÇO UNITÁRIO	TOTAL	
I1611	PELICULA DE INSULFILM	SEINFRA	M2	1,05000000	41,2900	43,3545
TOTAL MATERIAL:					43,3545	
VALOR:					48,55	

RELATÓRIO ANALÍTICO - COMPOSIÇÕES DE CUSTOS					
OBRA:	REFORMA DA ESCOLA PROFESSORA ANDRELINA MARIA DE SOUSA	DATA :	20/10/2021	BDI :	25,92%
LOCAL:	SÍTIO MINHOCAS - PINDORETAMA/CE	FONTE	VERSÃO	HORA	MES
CLIENTE:	PREFEITURA MUNICIPAL DE PINDORETAMA/CE	SEINFRA	027.1 COM DESONERAÇÃO	83,85%	47,76%
UNIDADES:	1.0UND	SINAPI	2021/09 COM DESONERAÇÃO	83,85%	47,76%
VALOR POR UNIDADE:	R\$ 271.603,88				



VALOR BDI (25.92%):	12,58
VALOR COM BDI:	61,13

10.6. 91338 - PORTA DE ALUMÍNIO DE ABRIR COM LAMBRI, COM GUARNIÇÃO, FIXAÇÃO COM PARAFUSOS - FORNECIMENTO E INSTALAÇÃO. AF_12/2019 (M2)

MATERIAL		FONTE	UNID	COEFICIENTE	PREÇO UNITÁRIO	TOTAL
00000142	SELANTE ELASTICO MONOCOMPONENTE A BASE DE POLIURETANO (PU) PARA JUNTAS DIVERSAS	SINAPI	310ML	0,88290000	29,25	25,82
00004914	PORTA DE ABRIR EM ALUMINIO COM LAMBRI HORIZONTAL/LAMINADA, ACABAMENTO ANODIZADO NATURAL, SEM GUARNICAO/ALIZAR/VISTA	SINAPI	M2	1,00000000	633,25	633,25
00007568	BUCHA DE NYLON SEM ABA S10, COM PARAFUSO DE 6,10 X 65 MM EM AÇO ZINCADO COM ROSCA SOBERBA, CABECA CHATA E FENDA PHILLIPS	SINAPI	UN	4,81660000	0,92	4,43
00036888	GUARNICAO/MOLDURA DE ACABAMENTO PARA ESQUADRIA DE ALUMINIO ANODIZADO NATURAL, PARA 1 FACE	SINAPI	M	6,85040000	10,14	69,46
TOTAL MATERIAL:						732,96

SERVIÇO		FONTE	UNID	COEFICIENTE	PREÇO UNITÁRIO	TOTAL
88309	PEDREIRO COM ENCARGOS COMPLEMENTARES	SINAPI	H	0,35630000	19,97	7,11
88316	SERVENTE COM ENCARGOS COMPLEMENTARES	SINAPI	H	0,17790000	14,95	2,65
TOTAL SERVIÇO:						9,76

VALOR:	742,72
VALOR BDI (25.92%):	192,51
VALOR COM BDI:	935,23

10.7. C4557 - PORTÃO DESLIZANTE NYLOFOR, COMPOSTO DE QUADRO, PAINÉIS E ACESSÓRIOS COM PINTURA ELETROSTÁTICA COM TINTA POLIESTER, NAS CORES VERDE OU BRANCA, COM POSTE EM AÇO REVESTIDO, COR VERDE OU BRANCA - FORNECIMENTO E MONTAGEM (M2)

MATERIAL		FONTE	UNID	COEFICIENTE	PREÇO UNITÁRIO	TOTAL
18437	PORTÃO DESLIZANTE NYLOFOR, COMPOSTO DE QUADRO, PAINÉIS E ACESSÓRIOS COM PINTURA ELETROSTÁTICA COM TINTA POLIESTER, NAS CORES VERDE OU BRANCA, COM POSTE EM AÇO REVESTIDO, COR VERDE OU BRANCA - FORNECIMENTO E MONTAGEM	SEINFRA	M2	1,00000000	494,5200	494,5200
TOTAL MATERIAL:						494,5200

VALOR:	494,52
VALOR BDI (25.92%):	128,18
VALOR COM BDI:	622,70

10.8. C4729 - CERCA/GRADIL NYLOFOR H=2,03M, MALHA 5 X 20CM - FIO 4,30MM, COM FIXADORES DE POLIAMIDA EM POSTE 40 x 60 MM CHUMBADOS EM BASE DE CONCRETO (EXCLUSIVE ESTA), REVESTIDOS EM POLIESTER POR PROCESSO DE PINTURA ELETROSTÁTICA (GRADIL E POSTE), NAS CORES VERDE OU BRANCA - FORNECIMENTO E INSTALAÇÃO (M)

MATERIAL		FONTE	UNID	COEFICIENTE	PREÇO UNITÁRIO	TOTAL
19043	PAINEL NYLOFOR 2,03M x 2,5M (A X L) - MALHA 5 x 20 CM - FIO 4,30MM, REVESTIDO EM POLIESTER POR PROCESSO DE PINTURA ELETROSTÁTICA, NAS CORES VERDE OU BRANCA	SEINFRA	UN	0,40000000	424,4600	169,7840
19046	POSTE 40 x 60 MM, PINTURA ELETROSTÁTICA EM POLIESTER, NAS CORES VERDE OU BRANCA (H=2,50M - COM TAMPA) CHUMBADO	SEINFRA	UN	0,40000000	93,7100	37,4840
19048	FIXADOR POLIAMIDA PARA POSTE, NAS CORES VERDE OU BRANCA	SEINFRA	UN	2,40000000	5,5100	13,2240
19049	SERVIÇO - COLOCAÇÃO E MONTAGEM DE CERCA/GRADIL NYLOFOR	SEINFRA	M2	2,03000000	16,5400	33,5762
TOTAL MATERIAL:						254,0682

VALOR:	254,07
--------	--------

[Handwritten signatures and initials]

RELATÓRIO ANALÍTICO - COMPOSIÇÕES DE CUSTOS					
OBRA:	REFORMA DA ESCOLA PROFESSORA ANDRELINA MARIA DE SOUSA	DATA :	20/10/2021	BDI :	25,92%
LOCAL:	SÍTIO MINHOCAS - PINDORETAMA/CE	FORNTE	VERSÃO	HORA	MES
CLIENTE:	PREFEITURA MUNICIPAL DE PINDORETAMA/CE	SEINFRA	027.1 COM DESONERAÇÃO	83,85%	47,76%
UNIDADES:	1.0UND	SINAPI	2021/09 COM DESONERAÇÃO	83,85%	47,76%
VALOR POR UNIDADE:	R\$ 271.603,88				



VALOR BDI (25.92%):	65,85
VALOR COM BDI:	319,92

11.1. 88497 - APLICAÇÃO E LIXAMENTO DE MASSA LÁTEX EM PAREDES, DUAS DEMÃOS. AF_06/2014 (M2)

MATERIAL	FORNTE	UNID	COEFICIENTE	PREÇO UNITÁRIO	TOTAL
00003767	LIXA EM FOLHA PARA PAREDE OU MADEIRA, NUMERO 120 (COR VERMELHA)	SINAPI	UN	0,10000000	0,46
00004047	IEM PROCESSO DE DESATIVACAO! MASSA CORRIDA PVA PARA PAREDES INTERNAS	SINAPI	GL	0,24450000	10,58
TOTAL MATERIAL:					2,62

SERVICO	FORNTE	UNID	COEFICIENTE	PREÇO UNITÁRIO	TOTAL
88310	PINTOR COM ENCARGOS COMPLEMENTARES	SINAPI	H	0,31200000	20,97
88316	SERVEUTE COM ENCARGOS COMPLEMENTARES	SINAPI	H	0,11400000	14,95
TOTAL SERVICIO:					8,24

VALOR:	10,86
VALOR BDI (25.92%):	2,81
VALOR COM BDI:	13,67

11.2. 88489 - APLICAÇÃO MANUAL DE PINTURA COM TINTA LÁTEX ACRÍLICA EM PAREDES, DUAS DEMÃOS. AF_06/2014 (M2)

MATERIAL	FORNTE	UNID	COEFICIENTE	PREÇO UNITÁRIO	TOTAL
00007356	TINTA ACRILICA PREMIUM, COR BRANCO FOSCO	SINAPI	L	0,33000000	25,64
TOTAL MATERIAL:					8,46

SERVICO	FORNTE	UNID	COEFICIENTE	PREÇO UNITÁRIO	TOTAL
88310	PINTOR COM ENCARGOS COMPLEMENTARES	SINAPI	H	0,18700000	20,97
88316	SERVEUTE COM ENCARGOS COMPLEMENTARES	SINAPI	H	0,06900000	14,95
TOTAL SERVICIO:					4,95

VALOR:	13,41
VALOR BDI (25.92%):	3,48
VALOR COM BDI:	16,89

11.3. C0588 - CAIAÇÃO EM DUAS DEMÃOS COM SUPERCAL (M2)

MAO DE OBRA	FORNTE	UNID	COEFICIENTE	PREÇO UNITÁRIO	TOTAL
I2395	PINTOR	SEINFRA	H	0,20000000	20,7700
TOTAL MAO DE OBRA:					4,1540

MATERIAL	FORNTE	UNID	COEFICIENTE	PREÇO UNITÁRIO	TOTAL
I2496	SUPERCAL	SEINFRA	KG	0,30000000	1,1500
TOTAL MATERIAL:					0,3450

VALOR:	4,50
VALOR BDI (25.92%):	1,17
VALOR COM BDI:	5,67

11.4. C1206 - EMASSAMENTO DE ESQUADRIAS DE MADEIRA P/TINTA ÓLEO OU ESMALTE 2 DEMÃOS (M2)

MAO DE OBRA	FORNTE	UNID	COEFICIENTE	PREÇO UNITÁRIO	TOTAL
-------------	--------	------	-------------	----------------	-------

RELATÓRIO ANALÍTICO - COMPOSIÇÕES DE CUSTOS					
OBRA:	REFORMA DA ESCOLA PROFESSORA ANDRELINA MARIA DE SOUSA	DATA: 20/10/2021		BDI: 25,92%	
LOCAL:	SÍTIO MINHOCAS - PINDORETAMA/CE	VERÃO	HORA	MES	REF.
CLIENTE:	PREFEITURA MUNICIPAL DE PINDORETAMA/CE	SEINFRA	027.1 COM DESONERAÇÃO	83,85%	05/2021
UNIDADES:	1.0UND	SINAPI	2021/09 COM DESONERAÇÃO	83,85%	47,76%
VALOR POR UNIDADE:	R\$ 271.603,88				



10045	AJUDANTE DE PINTOR	SEINFRA	H	0,30000000	16,7700	5,0310
12395	PINTOR	SEINFRA	H	0,35000000	20,7700	7,2695
TOTAL MAO DE OBRA:						12,3005

MATERIAL		FONTE	UNID	COEFICIENTE	PREÇO UNITÁRIO	TOTAL
11347	LIXA PARA MADEIRA/MASSA	SEINFRA	UN	0,50000000	0,5500	0,2750
11512	MASSA CORRIDA A BASE DE OLEO	SEINFRA	KG	0,45000000	9,1000	4,0950
TOTAL MATERIAL:						4,3700

VALOR:	16,67
VALOR BDI (25.92%):	4,32
VALOR COM BDI:	20,99

11.5. C1280 - ESMALTE DUAS DEMÃOS EM ESQUADRIAS DE MADEIRA (M2)

MAO DE OBRA		FONTE	UNID	COEFICIENTE	PREÇO UNITÁRIO	TOTAL
10045	AJUDANTE DE PINTOR	SEINFRA	H	0,35000000	16,7700	5,8695
12395	PINTOR	SEINFRA	H	0,40000000	20,7700	8,3080
TOTAL MAO DE OBRA:						14,1775

MATERIAL		FONTE	UNID	COEFICIENTE	PREÇO UNITÁRIO	TOTAL
10035	AGUARRAZ MINERAL	SEINFRA	L	0,04000000	17,1900	0,6876
11100	ESMALTE SINTETICO	SEINFRA	L	0,16000000	24,9900	3,9984
11199	FUNDO BRANCO FOSCO NIVELADOR P/ MADEIRAS	SEINFRA	L	0,13000000	12,6800	1,6484
11347	LIXA PARA MADEIRA/MASSA	SEINFRA	UN	0,40000000	0,5500	0,2200
TOTAL MATERIAL:						6,5544

VALOR:	20,73
VALOR BDI (25.92%):	5,37
VALOR COM BDI:	26,10

11.6. C4714 - PINTURA DE LOGOTIPOS COM TINTA À ÓLEO EM CONCRETO (M2)

MAO DE OBRA		FONTE	UNID	COEFICIENTE	PREÇO UNITÁRIO	TOTAL
10045	AJUDANTE DE PINTOR	SEINFRA	H	1,60000000	16,7700	26,8320
12395	PINTOR	SEINFRA	H	2,00000000	20,7700	41,5400
TOTAL MAO DE OBRA:						68,3720

MATERIAL		FONTE	UNID	COEFICIENTE	PREÇO UNITÁRIO	TOTAL
10035	AGUARRAZ MINERAL	SEINFRA	L	0,07000000	17,1900	1,2033
11347	LIXA PARA MADEIRA/MASSA	SEINFRA	UN	0,40000000	0,5500	0,2200
11488	LÍQUIDO PREPARADOR DE SUPERFICIES	SEINFRA	L	0,15000000	11,9100	1,7865
12100	TINTA ÓLEO	SEINFRA	L	0,30000000	19,7700	5,9310
TOTAL MATERIAL:						9,1408

VALOR:	77,51
VALOR BDI (25.92%):	20,09
VALOR COM BDI:	97,60

12.1. 86939 - LAVATÓRIO LOUÇA BRANCA COM COLUNA, *44 X 35,5* CM, PADRÃO POPULAR, INCLUSO SIFÃO FLEXÍVEL EM PVC, VÁLVULA E ENGATE FLEXÍVEL 30CM EM PLÁSTICO E COM TORNEIRA CROMADA PADRÃO POPULAR - FORNECIMENTO E INSTALAÇÃO. AF_01/2020 (UN)

[Handwritten signatures]

RELATÓRIO ANALÍTICO - COMPOSIÇÕES DE CUSTOS					
	OBRA:	REFORMA DA ESCOLA PROFESSORA ANDRELINA MARIA DE SOUSA	DATA: 20/10/2021		BDI: 25,92%
	LOCAL:	SÍTIO MINHOCAS - PINDORETAMA/CE	VERSIÃO	HORA	MES
	CLIENTE:	PREFEITURA MUNICIPAL DE PINDORETAMA/CE	SEINFRA 027.1 COM DESONERAÇÃO	83,85%	47,76%
	UNIDADES:	1.0UND	SINAPI 2021/09 COM DESONERAÇÃO	83,85%	47,76%
	VALOR POR UNIDADE:	R\$ 271.603,88			



SERVICO	FORNTE	UNID	COEFICIENTE	PREÇO UNITÁRIO	TOTAL
86879	SINAPI	UN	1,00000000	6,30	6,30
86883	SINAPI	UN	1,00000000	11,04	11,04
86884	SINAPI	UN	1,00000000	7,77	7,77
86902	SINAPI	UN	1,00000000	266,90	266,90
86906	SINAPI	UN	1,00000000	54,35	54,35
TOTAL SERVICOS:					346,36
VALOR:					346,36
VALOR BDI (25.92%):					89,78
VALOR COM BDI:					436,14

12.2. 00011772 - TORNEIRA CROMADA DE MESA PARA COZINHA BICA MOVEL COM AREJADOR 1/2 " OU 3/4 " (REF 1167) (UN)

VALOR:	90,25
VALOR BDI (25.92%):	23,39
VALOR COM BDI:	113,64

12.3. 86931 - VASO SANITÁRIO SIFONADO COM CAIXA ACOPLADA LOUÇA BRANCA, INCLUSO ENGATE FLEXÍVEL EM PLÁSTICO BRANCO, 1/2 X 40CM - FORNECIMENTO E INSTALAÇÃO. AF_01/2020 (UN)

SERVICO	FORNTE	UNID	COEFICIENTE	PREÇO UNITÁRIO	TOTAL
86885	SINAPI	UN	1,00000000	9,56	9,56
86888	SINAPI	UN	1,00000000	396,95	396,95
TOTAL SERVICOS:					406,51
VALOR:					406,51
VALOR BDI (25.92%):					105,37
VALOR COM BDI:					511,88

12.4. C4635 - BACIA SANITÁRIA PARA CADEIRANTES C/ ASSENTO (ABERTURA FRONTAL) (UN)

MAO DE OBRA	FORNTE	UNID	COEFICIENTE	PREÇO UNITÁRIO	TOTAL
10043	SEINFRA	H	3,00000000	16,7700	50,3100
12320	SEINFRA	H	3,00000000	20,3200	60,9600
TOTAL MAO DE OBRA:					111,2700

MATERIAL	FORNTE	UNID	COEFICIENTE	PREÇO UNITÁRIO	TOTAL
10082	SEINFRA	UN	1,00000000	2,0300	2,0300
11091	SEINFRA	UN	1,00000000	17,7100	17,7100
11180	SEINFRA	M	0,56000000	0,2800	0,1568
11282	SEINFRA	UN	1,00000000	6,1600	6,1600
11516	SEINFRA	KG	0,10000000	9,7400	0,9740
11579	SEINFRA	UN	2,00000000	7,5000	15,0000
18636	SEINFRA	UN	1,00000000	326,3400	326,3400

RELATÓRIO ANALÍTICO - COMPOSIÇÕES DE CUSTOS						
	OBRA:	REFORMA DA ESCOLA PROFESSORA ANDRELINA MARIA DE SOUSA	DATA:	20/10/2021	BDI:	25,92%
	LOCAL:	SÍTIO MINHOCAS - PINDORETAMA/CE	FONTES:	VERSÃO:	HORA:	MES:
	CLIENTE:	PREFEITURA MUNICIPAL DE PINDORETAMA/CE	SEINFRA	027.1 COM DESONERAÇÃO	83,85%	47,76%
	UNIDADES:	1,0UND	SINAPI	2021/09 COM DESONERAÇÃO	83,85%	47,76%
	VALOR POR UNIDADE:	R\$ 271.603,88				



18651	BACIA LOUÇA BRANCA COM CAIXA ACOPLADA PARA DEFICIENTE (SEM ASSENTO)	SEINFRA	UN	1,00000000	545,7400	545,7400
					TOTAL MATERIAL:	914,1108
					VALOR:	1.025,38
					VALOR BDI (25.92%):	265,78
					VALOR COM BDI:	1.291,16

12.5. C3513 - CHUVEIRO CROMADO C/ ARTICULAÇÃO (UN)

MAO DE OBRA		FONTES	UNID	COEFICIENTE	PREÇO UNITÁRIO	TOTAL
10043	AJUDANTE DE ENCANADOR	SEINFRA	H	0,50000000	16,7700	8,3850
12320	ENCANADOR	SEINFRA	H	0,50000000	20,3200	10,1600
					TOTAL MAO DE OBRA:	18,5450

MATERIAL		FONTES	UNID	COEFICIENTE	PREÇO UNITÁRIO	TOTAL
11180	FITA DE VEDAÇÃO	SEINFRA	M	0,28000000	0,2800	0,0784
16167	CHUVEIRO COM ARTICULAÇÃO CROMADO 1/2"	SEINFRA	UN	1,00000000	83,3800	83,3800
					TOTAL MATERIAL:	83,4584

					VALOR:	102,00
					VALOR BDI (25.92%):	26,44
					VALOR COM BDI:	128,44

12.6. C1898 - PEÇAS DE APOIO DEFICIENTES C/TUBO INOX P/WC'S (M)

MAO DE OBRA		FONTES	UNID	COEFICIENTE	PREÇO UNITÁRIO	TOTAL
11530	MONTADOR	SEINFRA	H	1,00000000	20,7700	20,7700
12391	PEDREIRO	SEINFRA	H	0,25000000	20,7700	5,1925
12543	SERVENTE	SEINFRA	H	0,35000000	15,5500	5,4425
					TOTAL MAO DE OBRA:	31,4050

MATERIAL		FONTES	UNID	COEFICIENTE	PREÇO UNITÁRIO	TOTAL
10108	AREIA GROSSA	SEINFRA	M3	0,00050000	74,7200	0,0374
10805	CIMENTO PORTLAND	SEINFRA	KG	0,15000000	0,5600	0,0840
11646	PEÇAS DE APOIO DEFICIENTE C/TUBO INOX EM WC'S	SEINFRA	M	1,00000000	194,0400	194,0400
					TOTAL MATERIAL:	194,1614

					VALOR:	225,57
					VALOR BDI (25.92%):	58,47
					VALOR COM BDI:	284,04

12.7. C4825 - PORTA PAPEL TOALHA (DISPENSER)EM ABS (UN)

MAO DE OBRA		FONTES	UNID	COEFICIENTE	PREÇO UNITÁRIO	TOTAL
12391	PEDREIRO	SEINFRA	H	0,50000000	20,7700	10,3850
					TOTAL MAO DE OBRA:	10,3850

MATERIAL		FONTES	UNID	COEFICIENTE	PREÇO UNITÁRIO	TOTAL
19139	TOALHEIRO PLASTICO TIPO DISPENSER PARA PAPEL TOALHA INTERFOLHADO	SEINFRA	UN	1,00000000	42,3500	42,3500
					TOTAL MATERIAL:	42,3500

Handwritten signatures and initials.



RELATÓRIO ANALÍTICO - COMPOSIÇÕES DE CUSTOS

OBRA:	REFORMA DA ESCOLA PROFESSORA ANDRELINA MARIA DE SOUSA	DATA :	20/10/2021	BDI :	25,92%	
LOCAL:	SÍTIO MINHOCAS - PINDORETAMA/CE	FONTE	VERSÃO	HORA	MES	REF.
CLIENTE:	PREFEITURA MUNICIPAL DE PINDORETAMA/CE	SEINFRA	027.1 COM DESONERAÇÃO	83,85%	47,76%	06/2021-
UNIDADES:	1.0UND	SINAPI	2021/09 COM DESONERAÇÃO	83,85%	47,76%	
VALOR POR UNIDADE:	R\$ 271.603,88					

VALOR:	52,74
VALOR BDI (25.92%):	13,67
VALOR COM BDI:	66,41

12.8. 95545 - SABONETEIRA DE PAREDE EM METAL CROMADO, INCLUSO FIXAÇÃO. AF_01/2020 (UN)

MATERIAL	FONTE	UNID	COEFICIENTE	PREÇO UNITÁRIO	TOTAL	
00011757	SABONETEIRA DE PAREDE EM METAL CROMADO	SINAPI	UN	1,00000000	26,00	26,00
TOTAL MATERIAL:					26,00	

SERVICO	FONTE	UNID	COEFICIENTE	PREÇO UNITÁRIO	TOTAL	
88267	ENCANADOR OU BOMBEIRO HIDRÁULICO COM ENCARGOS COMPLEMENTARES	SINAPI	H	0,31620000	19,49	6,16
88316	SERVENTE COM ENCARGOS COMPLEMENTARES	SINAPI	H	0,09960000	14,95	1,48
TOTAL SERVICIO:					7,64	

VALOR:	33,64
VALOR BDI (25.92%):	8,72
VALOR COM BDI:	42,36

12.9. C4670 - PORTA PAPEL METÁLICO (UN)

MAO DE OBRA	FONTE	UNID	COEFICIENTE	PREÇO UNITÁRIO	TOTAL	
I2391	PEDREIRO	SEINFRA	H	0,50000000	20,7700	10,3850
TOTAL MAO DE OBRA:					10,3850	

MATERIAL	FONTE	UNID	COEFICIENTE	PREÇO UNITÁRIO	TOTAL	
18670	PORTA PAPEL METÁLICO	SEINFRA	UN	1,00000000	20,5100	20,5100
TOTAL MATERIAL:					20,5100	

VALOR:	30,90
VALOR BDI (25.92%):	8,01
VALOR COM BDI:	38,91

12.10. 100858 - MICTÓRIO SIFONADO LOUÇA BRANCA PADRÃO MÉDIO FORNECIMENTO E INSTALAÇÃO. AF_01/2020 (UN)

MATERIAL	FONTE	UNID	COEFICIENTE	PREÇO UNITÁRIO	TOTAL	
00003146	FITA VEDA ROSCA EM ROLOS DE 18 MM X 10 M (L X C)	SINAPI	UN	0,03650000	3,90	0,14
00004351	PARAFUSO NIQUELADO 3 1/2" COM ACABAMENTO CROMADO PARA FIXAR PEÇA SANITARIA, INCLUI PORCA CEGA, ARRUELA E BUCHA DE NYLON TAMANHO S-8	SINAPI	UN	2,00000000	17,33	34,66
00006142	CONJUNTO DE LIGACAO PARA BACIA SANITARIA AJUSTAVEL, EM PLASTICO BRANCO, COM TUBO, CANOPLA E ESPUDE	SINAPI	UN	1,00000000	7,00	7,00
00010432	MICTORIO INDIVIDUAL, SIFONADO, LOUCA BRANCA, SEM COMPLEMENTOS	SINAPI	UN	1,00000000	289,36	289,36
00021112	VALVULA DE DESCARGA EM METAL CROMADO PARA MICTORIO COM ACIONAMENTO POR PRESSAO E FECHAMENTO AUTOMATICO	SINAPI	UN	1,00000000	238,82	238,82
TOTAL MATERIAL:					569,98	

SERVICO	FONTE	UNID	COEFICIENTE	PREÇO UNITÁRIO	TOTAL	
88267	ENCANADOR OU BOMBEIRO HIDRÁULICO COM ENCARGOS COMPLEMENTARES	SINAPI	H	1,00900000	19,49	19,66
88316	SERVENTE COM ENCARGOS COMPLEMENTARES	SINAPI	H	0,31790000	14,95	4,75
TOTAL SERVICIO:					24,41	

		RELATÓRIO ANALÍTICO - COMPOSIÇÕES DE CUSTOS			
OBRA:	REFORMA DA ESCOLA PROFESSORA ANDRELINA MARIA DE SOUSA	DATA : 20/10/2021		BDI : 25,92%	
LOCAL:	SÍTIO MINHOCAS - PINDORETAMA/CE	FONTE	VERSÃO	HORA	MES
CLIENTE:	PREFEITURA MUNICIPAL DE PINDORETAMA/CE	SEINFRA	027.1 COM DESONERAÇÃO	83,85%	47,76%
UNIDADES:	1.0UND	SINAPI	2021/09 COM DESONERAÇÃO	83,85%	47,76%
VALOR POR UNIDADE:	R\$ 271.603,88				



VALOR:	594,39
VALOR BDI (25.92%):	154,07
VALOR COM BDI:	748,46

13.1. C1078 - DESCUPINIZAÇÃO C/ MATERIAL INSETICIDA (M2)

MAO DE OBRA		FONTE	UNID	COEFICIENTE	PREÇO UNITÁRIO	TOTAL
10037	AJUDANTE	SEINFRA	H	0,40000000	16,7700	6,7080
TOTAL MAO DE OBRA:						6,7080

MATERIAL		FONTE	UNID	COEFICIENTE	PREÇO UNITÁRIO	TOTAL
11251	CUPINICIDA TIPO "JINO CUPIM" E "PENETROL"	SEINFRA	L	0,20000000	21,2100	4,2420
TOTAL MATERIAL:						4,2420

VALOR:	10,95
VALOR BDI (25.92%):	2,84
VALOR COM BDI:	13,79

13.2. C3447 - LIMPEZA DE PISO EM ÁREA URBANIZADA (M2)

MAO DE OBRA		FONTE	UNID	COEFICIENTE	PREÇO UNITÁRIO	TOTAL
12543	SERVENTE	SEINFRA	H	0,07500000	15,5500	1,1663
TOTAL MAO DE OBRA:						1,1663

VALOR:	1,17
VALOR BDI (25.92%):	0,30
VALOR COM BDI:	1,47

 Gustavo Wilker Farias Calaça Rodrigues
 Engenheiro Civil
 CREA CE 340546 / RNP 061826038-2

Handwritten mark



ADENDO VI

ORÇAMENTO – CURVA ABC DE SERVIÇOS;

ue

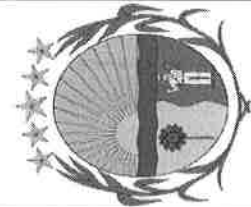

ORÇAMENTO - CURVA ABC DE SERVIÇOS

REFORMA DA ESCOLA PROFESSORA ANDRÉLINA MARIA DE SOUSA

OBRA:	DATA:	20/10/2021	BDI:	25,92%
LOCAL:	SITIO MINHOÇAS - PINDORETAMA/CE			
CLIENTE:	PREFEITURA MUNICIPAL DE PINDORETAMA/CE			
UNIDADES:	1.0UND			
VALOR POR UNIDADE:	R\$ 271.603,88			

FONTE	VERSÃO	HORA	MES	DATA REF.
SEINFRA	027.1 COM DESONERAÇÃO	83,85%	47,76%	05/2021
SINAPI	2021/09 COM DESONERAÇÃO	83,85%	47,76%	10/2021

CÓDIGO	DESCRIÇÃO	FONTE	TIPO	UNIDADE	QUANTIDADE	PREÇO UNITÁRIO	PREÇO TOTAL	%	ACUMUL. %	CL
C1920	PISO INDUSTRIAL NATURAL. ESP. = 12mm, INCLUS. POLIMENTO (INTERNO)	SEINFRA	SERVICO	M2	277,51	144,49	40.097,42	14,76	14,76	A
C4445	CERÂMICA ESMALTADA RETIFICADA C/ ARG. PRÉ-FABRICADA ACIMA DE 30x30cm (900cm²) - PEI-5/PEI4 - P/ PAREDE	SEINFRA	SERVICO	M2	314,48	113,54	35.706,06	13,15	27,91	A
96116	FORRO EM RÉGUAS DE PVC, FRISADO, PARA AMBIENTES COMERCIAIS, INCLUSIVE ESTRUTURA DE FIXAÇÃO. AF_05/2017_P	SINAPI	SERVICO	M2	222,71	81,73	18.202,09	6,70	34,61	A
94573	JANELA DE ALUMÍNIO DE CORRER COM 4 FOLHAS PARA VIDROS, COM VIDROS, BATENTE, ACABAMENTO COM ACETATO OU BRILHANTE E FERRAGENS. EXCLUSIVE ALIZAR E CONTRAMARCO. FORNECIMENTO E INSTALAÇÃO. AF_12/2019	SINAPI	SERVICO	M2	26,40	498,01	13.147,46	4,84	39,45	A
C1947	PONTO ELÉTRICO, MATERIAL E EXECUÇÃO	SEINFRA	SERVICO	PT	45,00	289,09	13.009,05	4,79	44,24	A
100331	RETRADA E RECOLOCAÇÃO DE TELHA CERÂMICA CAPA-CANAL, COM MAIS DE DUAS ÁGUAS, INCLUSIVE IÇAMENTO. AF_07/2019	SINAPI	SERVICO	M2	424,98	23,19	9.855,29	3,63	47,87	A
91338	PORTA DE ALUMÍNIO DE ABRIR COM LAMBRI, COM GUARNIÇÃO, FIXAÇÃO COM PARAFUSOS - FORNECIMENTO E INSTALAÇÃO. AF_12/2019	SINAPI	SERVICO	M2	10,50	935,23	9.819,92	3,62	51,49	B
100690	KIT DE PORTA DE MADEIRA FRISADA, SEMI-OCIA (LEVE OU MÉDIA), PADRÃO POPULAR, 80X210CM, ESPESSURA DE 3,5CM, ITENS INCLUSOS: DOBRADIÇAS, MONTAGEM E INSTALAÇÃO DE BATENTE, FECHADURA COM EXECUÇÃO DO FURO - FORNECIMENTO E INSTALAÇÃO. AF_12/2019	SINAPI	SERVICO	UN	8,00	1.030,96	8.247,68	3,04	54,52	B
C4729	CERCA/GRADIL NYLOFOR H=2,03M, MALHA 5 X 20CM - FIO 4,30MM, COM FIXADORES DE POLIAMIDA EM POSTE 40 X 60 MM CHUMBADOS EM BASE DE CONCRETO (EXCLUSIVE ESTA), REVESTIDOS EM POLIESTER POR PROCESSO DE PINTURA ELETROSTÁTICA (GRADIL E POSTE), NAS CORES VERDE OU BRANCA - FORNECIMENTO E INSTALAÇÃO	SEINFRA	SERVICO	M	25,65	319,92	8.205,95	3,02	57,54	B
C1066	DEMOLIÇÃO DE PISO CIMENTADO SOBRE LASTRO DE CONCRETO	SEINFRA	SERVICO	M2	279,43	28,86	8.064,35	2,97	60,51	B
87520	ALVENARIA DE VEDAÇÃO DE BLOCOS CERÂMICOS FURADOS NA HORIZONTAL DE 9X19X19CM (ESPESSURA 9CM) DE PAREDES COM ÁREA LÍQUIDA MAIOR OU IGUAL A 6M² COM VÃOS E ARGAMASSA DE ASSENTAMENTO COM PREPARO MANUAL. AF_06/2014	SINAPI	SERVICO	M2	89,04	86,34	7.687,71	2,83	63,34	B
88489	APLICAÇÃO MANUAL DE PINTURA COM TINTA LÁTEX ACRÍLICA EM PAREDES, DUAS DEMÃOS. AF_06/2014	SINAPI	SERVICO	M2	451,18	16,89	7.620,43	2,81	66,15	B
87794	EMBOCO OU MASSA ÚNICA EM ARGAMASSA TRACO 1:2:8. PREPARO MANUAL. APLICADA MANUALMENTE EM PANOS CEGOS DE FACHADA (SEM PRESENÇA DE VÃOS), ESPESSURA DE 25 MM. AF_06/2014	SINAPI	SERVICO	M2	165,20	40,86	6.750,07	2,49	68,63	B
95240	LASTRO DE CONCRETO MAGRO, APLICADO EM PISOS, LAJES SOBRE SOLO OU RADIEIS. ESPESSURA DE 3 CM. AF_07/2016	SINAPI	SERVICO	M2	309,10	17,36	5.365,98	1,98	70,61	B
C1948	PONTO HIDRÁULICO, MATERIAL E EXECUÇÃO	SEINFRA	SERVICO	PT	18,00	269,82	4.856,76	1,79	72,40	B
C1950	PONTO SANITÁRIO, MATERIAL E EXECUÇÃO	SEINFRA	SERVICO	PT	17,00	243,29	4.135,93	1,52	73,92	B
C1427	REJUNTAMENTO C/ ARG. PRÉ-FABRICADA, JUNTA ENTRE 2mm E 6mm EM CERÂMICA, ACIMA DE 30x30 cm (900 cm²) E PORCELANATOS (PAREDE/PISO)	SEINFRA	SERVICO	M2	346,07	11,06	3.827,53	1,41	75,33	B



[Handwritten signature]

[Handwritten initials]

ORÇAMENTO - CURVA ABC DE SERVIÇOS

REFORMA DA ESCOLA PROFESSORA ANDREILINA MARIA DE SOUSA

OBRA:	20/10/2021	BDI:	25,92%
LOCAL:	SITIO MINHOÇAS - PINDORETAMA/CE	HORA	MES
CLIENTE:	PREFEITURA MUNICIPAL DE PINDORETAMA/CE	SEINFRA	027,1 COM DESONERAÇÃO 83,85% 47,76% 05/2021
UNIDADES:	1,0UND	SINAPI	2021/09 COM DESONERAÇÃO 83,85% 47,76% 10/2021
VALOR POR UNIDADE:	R\$ 271.603,88		

CÓDIGO	DESCRIÇÃO	FONTE	TIPO	UNIDADE	QUANTIDADE	PREÇO UNITÁRIO	PREÇO TOTAL	%	ACUMUL %	CL
C3001	CERÂMICA ESMALTADA RETIFICADA C/ ARG. PRÉ-FABRICADA ACIMA DE 30x30 cm (900 cm²) - PEI-5/PEI-4 - P/ PISO	SEINFRA	SERVICO	M2	31,59	108,06	3.413,62	1,26	76,59	B
00004813	PLACA DE OBRA (PARA CONSTRUÇÃO CIVIL) EM CHAPA GALVANIZADA "N. 22", ADESIVADA, DE 2,0 X 1,125* M (SEM POSTES PARA FIXAÇÃO)	SINAPI	MATERIAL	M2	12,00	283,32	3.399,84	1,25	77,84	B
97592	LUMINÁRIA TIPO PLAFON. DE SOBREPOR. COM 1 LÂMPADA LED DE 12/13 W, SEM REATOR - FORNECIMENTO E INSTALAÇÃO. AF_02/2020	SINAPI	SERVICO	UN	70,00	46,60	3.262,00	1,20	79,04	B
87529	MASSA ÚNICA, PARA RECEBIMENTO DE PINTURA. EM ARGAMASSA TRAÇO 1:2:8 PREPARO MECÂNICO COM BETONEIRA 400L, APLICADA MANUALMENTE EM FACES INTERNAS DE PAREDES, ESPESSURA DE 20MM, COM EXECUÇÃO DE TALISCAS. AF_06/2014	SINAPI	SERVICO	M2	93,39	33,82	3.158,45	1,16	80,20	C
C4557	PORTÃO DESLIZANTE NYLOFOR, COMPOSTO DE QUADRO, PAINÉIS E ACESSÓRIOS COM PINTURA ELETROSTÁTICA COM TINTA POLIESTER, NAS CORES VERDE OU BRANCA, COM POSTE EM AÇO REVESTIDO, COR VERDE OU BRANCA - FORNECIMENTO E MONTAGEM	SEINFRA	SERVICO	M2	5,00	622,70	3.113,50	1,15	81,35	C
98062	SUMIDOURO CIRCULAR, EM CONCRETO PRÉ-MOLDADO, DIÂMETRO INTERNO = 1,88 M, ALTURA INTERNA = 2,00 M, ÁREA DE INFILTRAÇÃO: 13,1 M² (PARA 5 CONTRIBUINTES). AF_12/2020	SINAPI	SERVICO	UN	1,00	3.086,51	3.086,51	1,14	82,49	C
86939	LAVATÓRIO LOUÇA BRANCA COM COLUNA, *44 X 35,5* CM, PADRÃO POPULAR, INCLUSIVE SIFÃO FLEXÍVEL EM PVC, VÁLVULA E ENGATE FLEXÍVEL 30CM EM PLÁSTICO E COM TORNEIRA CROMADA PADRÃO POPULAR - FORNECIMENTO E INSTALAÇÃO. AF_01/2020	SINAPI	SERVICO	UN	7,00	436,14	3.052,98	1,12	83,61	C
98053	TANQUE SÉPTICO CIRCULAR, EM CONCRETO PRÉ-MOLDADO, DIÂMETRO INTERNO = 1,40 M, ALTURA INTERNA = 2,50 M, VOLUME ÚTIL: 3463,6 L (PARA 13 CONTRIBUINTES). AF_12/2020	SINAPI	SERVICO	UN	1,00	2.977,83	2.977,83	1,10	84,71	C
88497	APLICAÇÃO E LIXAMENTO DE MASSA LÁTEX EM PAREDES, DUAS DEMÃOS. AF_06/2014	SINAPI	SERVICO	M2	199,20	13,67	2.723,06	1,00	85,71	C
86931	VASO SANITÁRIO SIFONADO COM CAIXA ACOPLADA LOUÇA BRANCA, INCLUSIVE ENGATE FLEXÍVEL EM PLÁSTICO BRANCO, 1/2" X 40CM - FORNECIMENTO E INSTALAÇÃO. AF_01/2020	SINAPI	SERVICO	UN	5,00	511,88	2.559,40	0,94	86,65	C
00001118	CALHA PARA AGUA FURTADA DE CHAPA DE AÇO GALVANIZADA NUM 26. CORTE 50 CM	SINAPI	MATERIAL	M	38,40	59,62	2.289,41	0,84	87,49	C
92541	TRAMA DE MADEIRA COMPOSTA POR RIPAS, CABROS E TERÇAS PARA TELHADOS DE ATÉ 2 ÁGUAS PARA TELHA CERÂMICA CAPA-CANAL, INCLUSIVE TRANSPORTE VERTICAL. AF_07/2019	SINAPI	SERVICO	M2	26,75	79,29	2.121,01	0,78	88,27	C
94219	CUMEIÇA E ESPIGÃO PARA TELHA CERÂMICA EMBOÇADA COM ARGAMASSA TRAÇO 1:2:9 (CIMENTO, CAL E AREIA), PARA TELHADOS COM MAIS DE 2 ÁGUAS, INCLUSIVE TRANSPORTE VERTICAL. AF_07/2019	SINAPI	SERVICO	M	67,50	30,38	2.050,65	0,76	89,03	C
C0387	BEIRA E BICA EM TELHA COLONIAL	SEINFRA	SERVICO	M	135,00	15,02	2.027,70	0,75	89,78	C
97902	CAIXA ENTERRADA HIDRÁULICA RETANGULAR EM ALVENARIA COM TIJOLOS CERÂMICOS MACIÇOS, DIMENSÕES INTERNAS: 0,6X0,6X0,6 M PARA REDE DE ESGOTO. AF_12/2020	SINAPI	SERVICO	UN	3,00	624,25	1.872,75	0,69	90,47	C

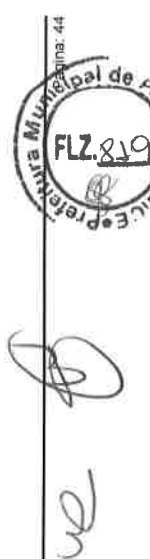

ORÇAMENTO - CURVA ABC DE SERVIÇOS

OBRA:	REFORMA DA ESCOLA PROFESSORA ANDREILINA MARIA DE SOUSA			
LOCAL:	SÍTIO MINHOÇAS - PINDORETAMA/CE			
CLIENTE:	PREFEITURA MUNICIPAL DE PINDORETAMA/CE			
UNIDADES:	1,0UND			
VALOR POR UNIDADE:	R\$ 271.603,88			
	DATA :	VERSÃO	BDI :	25,92%
	20/10/2021			
	FONTE	SEINFRA	HORA	MES
		027.1 COM DESONERAÇÃO	83,85%	47,76%
		SINAPI	2021/09 COM DESONERAÇÃO	83,85% 47,76% 10/2021

CÓDIGO	DESCRIÇÃO	FONTE	TIPO	UNIDADE	QUANTIDADE	PREÇO UNITÁRIO	PREÇO TOTAL	%	ACUMUL %	CL
C0005	ACABAMENTO DE PEDREIRO	SEINFRA	SERVICO	M2	21,97	81,82	1.797,59	0,66	91,13	C
C1873	PELÍCULA DE INSULFILM	SEINFRA	SERVICO	M2	29,40	61,13	1.797,22	0,66	91,79	C
94580	JANELA DE ALUMÍNIO DE CORRER COM 6 FOLHAS (2 VENEZIANAS FIXAS, 2 VENEZIANAS DE CORRER E 2 PARA VIDRO), COM VIDROS, BATENTE, ACABAMENTO COM ACETATO OU BRILHANTE E FERRAGENS. EXCLUSIVE ALIZAR E CONTRAMARCO. FORNECIMENTO E INSTALAÇÃO. AF_12/2019	SINAPI	SERVICO	M2	2,20	734,05	1.614,91	0,59	92,38	C
C0588	CAIAÇÃO EM DUAS DEMÃOS COM SUPERCAL	SEINFRA	SERVICO	M2	284,02	5,67	1.610,39	0,59	92,98	C
94224	EMBOÇAMENTO COM ARGAMASSA TRAÇO 1:2:9 (CIMENTO, CAL E AREIA). AF_07/2019	SINAPI	SERVICO	M	64,15	25,01	1.604,39	0,59	93,57	C
89714	TUBO PVC, SERIE NORMAL, ESGOTO PREDIAL, DN 100 MM, FORNECIDO E INSTALADO EM RAMAL DE DESCARGA OU RAMAL DE ESGOTO SANITÁRIO. AF_12/2014	SINAPI	SERVICO	M	25,00	58,72	1.468,00	0,54	94,11	C
C3447	LIMPEZA DE PISO EM ÁREA URBANIZADA	SEINFRA	SERVICO	M2	925,05	1,47	1.359,82	0,50	94,61	C
C4635	BACIA SANITÁRIA PARA CADEIRANTES C/ ASSENTO (ABERTURA FRONTAL)	SEINFRA	SERVICO	UN	1,00	1.291,16	1.291,16	0,48	95,08	C
97607	LUMINÁRIA ARANDELA TIPO TARTARUGA, DE SOBREPOR, COM 1 LÂMPADA LED DE 6 W, SEM REATOR - FORNECIMENTO E INSTALAÇÃO. AF_02/2020	SINAPI	SERVICO	UN	10,00	126,91	1.269,10	0,47	95,55	C
C1280	ESMALTE DUAS DEMÃOS EM ESQUADRIAS DE MADEIRA	SEINFRA	SERVICO	M2	46,20	26,10	1.205,82	0,44	96,00	C
98680	PISO CIMENTADO, TRAÇO 1:3 (CIMENTO E AREIA), ACABAMENTO LISO, ESPESSURA 3.0 CM, PREPARO MECÂNICO DA ARGAMASSA. AF_09/2020	SINAPI	SERVICO	M2	24,63	42,96	1.058,10	0,39	96,38	C
C1047	DEMOLIÇÃO DE COBOGÓS	SEINFRA	SERVICO	M2	26,40	37,22	982,61	0,36	96,75	C
C1206	EMASSAMENTO DE ESQUADRIAS DE MADEIRA P/TINTA ÓLEO OU ESMALTE 2 DEMÃOS	SEINFRA	SERVICO	M2	46,20	20,99	969,74	0,36	97,10	C
87878	CHAPISCO APLICADO EM ALVENARIAS E ESTRUTURAS DE CONCRETO INTERNAS, COM COLHER DE PEDREIRO. ARGAMASSA TRAÇO 1:3 COM PREPARO MANUAL. AF_06/2014	SINAPI	SERVICO	M2	186,95	4,44	830,06	0,31	97,41	C
C1898	PEÇAS DE APOIO DEFICIENTES C/TUBO INOX P/MWC'S	SEINFRA	SERVICO	M	2,80	284,04	795,31	0,29	97,70	C
100858	MICTÓRIO SIFONADO LOUÇA BRANCA PADRÃO MÍDIO FORNECIMENTO E INSTALAÇÃO. AF_01/2020	SINAPI	SERVICO	UN	1,00	748,46	748,46	0,28	97,98	C
97633	DEMOLIÇÃO DE REVESTIMENTO CERÂMICO, DE FORMA MANUAL, SEM REAPROVEITAMENTO. AF_12/2017	SINAPI	SERVICO	M2	32,28	20,81	671,75	0,25	98,22	C
94569	JANELA DE ALUMÍNIO TIPO MAXIM-AR, COM VIDROS, BATENTE E FERRAGENS. EXCLUSIVE ALIZAR, ACABAMENTO E CONTRAMARCO. FORNECIMENTO E INSTALAÇÃO. AF_12/2019	SINAPI	SERVICO	M2	0,80	710,08	568,06	0,21	98,43	C
98561	IMPERMEABILIZAÇÃO DE PAREDES COM ARGAMASSA DE CIMENTO E AREIA, COM ADITIVO IMPERMEABILIZANTE, E = 2CM. AF_06/2018	SINAPI	SERVICO	M2	12,50	40,94	511,75	0,19	98,62	C
97622	DEMOLIÇÃO DE ALVENARIA DE BLOCO FURADO, DE FORMA MANUAL, SEM REAPROVEITAMENTO. AF_12/2017	SINAPI	SERVICO	M3	9,95	49,41	491,63	0,18	98,80	C

ORÇAMENTO - CURVA ABC DE SERVIÇOS

OBRA: REFORMA DA ESCOLA PROFESSORA ANDRELINA MARIA DE SOUSA

DATA : 20/10/2021 BDI : 25,92%

LOCAL: SÍTIO MINHOÇAS - PINDORETAMA/CE

SEINFRA 027.1 COM DESONERAÇÃO 83,85% 47,76% 05/2021

CLIENTE: PREFEITURA MUNICIPAL DE PINDORETAMA/CE

SINAPI 202.109 COM DESONERAÇÃO 83,85% 47,76% 10/2021

UNIDADES: 1.00UND

VALOR POR UNIDADE: R\$ 271.603,88

CÓDIGO	DESCRIÇÃO	FONTE	TIPO	UNIDADE	QUANTIDADE	PREÇO UNITÁRIO	PREÇO TOTAL	%	ACUMUL %	CL
97063	MONTAGEM E DESMONTAGEM DE ANDAIME MODULAR FACHADEIRO, COM PISO METÁLICO, PARA EDIFICAÇÕES COM MÚLTIPLOS PAVIMENTOS (EXCLUSIVE ANDAIME E LIMPEZA). AF_11/2017	SINAPI	SERVICO	M2	50,00	8,73	436,50	0,16	98,96	C
C1078	DESCUPINIZAÇÃO C/ MATERIAL INSETICIDA	SEINFRA	SERVICO	M2	28,40	13,79	391,64	0,14	99,11	C
C3513	CHUVEIRO CROMADO C/ ARTICULAÇÃO	SEINFRA	SERVICO	UN	3,00	128,44	385,32	0,14	99,25	C
C4825	PORTA PAPEL TOALHA (DISPENSER)EM ABS	SEINFRA	SERVICO	UN	5,00	66,41	332,05	0,12	99,37	C
00039806	QUADRO DE DISTRIBUIÇÃO, EM PVC, DE EMBUTIR, COM BARRAMENTO TERRA / NEUTRO, PARA 18 DISJUNTORES NEMA OU 24 DISJUNTORES DIN	SINAPI	MATERIAL	UN	1,00	290,17	290,17	0,11	99,48	C
C2210	RETIRADA DE PORTAS E JANELAS, INCLUSIVE BATENTES	SEINFRA	SERVICO	M2	15,43	17,75	273,88	0,10	99,58	C
C4670	PORTA PAPEL METÁLICO	SEINFRA	SERVICO	UN	6,00	38,91	233,46	0,09	99,67	C
C4714	PINTURA DE LOGOTIPOS COM TINTA À ÓLEO EM CONCRETO	SEINFRA	SERVICO	M2	2,00	97,60	195,20	0,07	99,74	C
93184	VERGA PRÉ-MOLDADA PARA PORTAS COM ATÉ 1,5 M DE VÃO. AF_03/2016	SINAPI	SERVICO	M	4,20	37,96	159,43	0,06	99,80	C
101946	QUADRO DE MEDIÇÃO GERAL DE ENERGIA PARA 1 MEDIDOR DE SOBREPOR - FORNECIMENTO E INSTALAÇÃO. AF_10/2020	SINAPI	SERVICO	UN	1,00	156,54	156,54	0,06	99,85	C
C1061	DEMOLIÇÃO DE LOUÇA SANITÁRIA	SEINFRA	SERVICO	UN	7,00	22,10	154,70	0,06	99,91	C
95545	SABONETEIRA DE PAREDE EM METAL CROMADO, INCLUSO FIXAÇÃO. AF_01/2020	SINAPI	SERVICO	UN	3,00	42,36	127,08	0,05	99,96	C
00011772	TORNEIRA CROMADA DE MESA, PARA COZINHA, BICA MOVEL, COM AREJADOR, 1/2 " OU 3/4 " (REF 1167 / 1168)	SINAPI	MATERIAL	UN	1,00	113,64	113,64	0,04	100,00	C

Subtotal até 100,00%

271.603,87

Outros 0,01

Valor total do Orçamento 271.603,88

Gustavo Wilker Farias Calaça Rodrigues
Engenheiro Civil
CREA CE 340546 / RNP 061826038-2



Handwritten signature



ADENDO VII

ORÇAMENTO – CURVA ABC DE INSUMOS;

ul

ORÇAMENTO - CURVA ABC DE INSUMOS

REFORMA DA ESCOLA PROFESSORA ANDREILINA MARIA DE SOUSA

DATA : 20/10/2021 BDI : 25,92%

OBRA:	FONTE	VERSÃO	HORA	MES	DATA REF.
LOCAL:	SEINFRA	027.1 COM DESONERAÇÃO	83,85%	47,76%	05/2021
CLIENTE:	SINAPI	2021/09 COM DESONERAÇÃO	83,85%	47,76%	10/2021
UNIDADES:	1,0UND				
VALOR POR UNIDADE:	R\$ 271.603,88				

CÓDIGO	DESCRIÇÃO	FONTE	TIPO	UNIDADE	QUANTIDADE	PREÇO UNITÁRIO	PREÇO TOTAL	%	ACUMUL. %	CL
12543	SERVEITE	SEINFRA	MAO DE OBRA	H	1.431,12	15,55	22.253,93	8,19	8,19	A
16500	CERÂMICA ESMALTADA RETIFICADA DIMENSÕES MAIORES DE 30x30cm (900 cm²) - PEI-5/PEI-4	SEINFRA	MATERIAL	M2	380,68	43,44	16.536,61	6,09	14,28	A
00034364	JANELA DE CORRER EM ALUMINIO, 120 X 150 CM (A X L), 4 FLS. BANDEIRA COM BASCULA, ACABAMENTO ACETOU BRILHANTE, BATENTE/REQUADRO DE 6 A 14 CM, COM VIDRO, SEM GUARNICAO/ALIZAR	SINAPI	MATERIAL	UN	14,68	642,02	9.423,83	3,47	17,75	A
12391	PEDREIRO	SEINFRA	MAO DE OBRA	H	448,56	20,77	9.316,64	3,43	21,18	A
11227	GRANITEIRO / MARMORISTA	SEINFRA	MAO DE OBRA	H	416,26	20,77	8.645,82	3,18	24,37	A
00004914	PORTA DE ABRIR EM ALUMINIO COM LAMBRI HORIZONTAL/LAMINADA, ACABAMENTO ANODIZADO NATURAL, SEM GUARNICAO/ALIZAR/VISTA	SINAPI	MATERIAL	M2	10,50	633,25	6.649,12	2,45	26,81	A
00006111	SERVEITE DE OBRAS	SINAPI	MAO DE OBRA	H	702,32	9,35	6.566,65	2,42	29,23	A
11328	LADRILHISTA	SEINFRA	MAO DE OBRA	H	314,59	20,77	6.534,11	2,41	31,64	A
00036238	FORRO DE PVC, FRISADO, BRANCO, REGUA DE 20 CM, ESPESSURA DE 8 MM A 10 MM E COMPRIMENTO 6 M (SEM COLOCACAO)	SINAPI	MATERIAL	M2	244,00	25,41	6.200,07	2,28	33,92	A
00004750	PEDREIRO	SINAPI	MAO DE OBRA	H	417,37	14,19	5.922,53	2,18	36,10	A
16508	ARGAMASSA COLANTE PRÉ-FABRICADA P/ CERÂMICAS E PORCELANATOS	SEINFRA	MATERIAL	KG	2.768,56	2,03	5.620,18	2,07	38,17	A
00039427	PERFIL CANALETA, FORMATO C, EM ACO ZINCADO, PARA ESTRUTURA FORRO DRYWALL, E = 0,5 MM, *46 X 18* (L X H), COMPRIMENTO 3 M	SINAPI	MATERIAL	M	857,41	5,93	5.084,45	1,87	40,04	A
00037370	ALIMENTACAO - HORISTA (COLETADO CAIXA)	SINAPI	ENCARGOS	H	1.823,16	2,55	4.649,05	1,71	41,75	A
10805	CIMENTO PORTLAND	SEINFRA	MATERIAL	KG	7.836,70	0,56	4.388,55	1,62	43,37	A
19043	PAINEL NYLOFOR 2.03M x 2.5M (A X L) - MALHA 5 x 20 CM - FIO 4,30MM, REVESTIDO EM POLIESTER POR PROCESSO DE PINTURA ELETROSTÁTICA, NAS CORES VERDE OU BRANCA	SEINFRA	MATERIAL	UN	10,26	424,46	4.354,96	1,60	44,97	A
00007356	TINTA ACRILICA PREMIUM, COR BRANCO FOSCO	SINAPI	MATERIAL	L	148,89	25,64	3.817,52	1,41	46,38	A
00001379	CIMENTO PORTLAND COMPOSTO CP II-32	SINAPI	MATERIAL	KG	6.037,17	0,54	3.260,07	1,20	47,58	A
00012869	T ELHADOR	SINAPI	MAO DE OBRA	H	179,44	16,93	3.037,97	1,12	48,70	A
12312	ELETRICISTA	SEINFRA	MAO DE OBRA	H	135,00	20,77	2.803,95	1,03	49,73	A
10034	AGREGADO DE ALTA RESISTÊNCIA PARA PISOS	SEINFRA	MATERIAL	KG	5.827,71	0,48	2.797,30	1,03	50,76	B
00004813	PLACA DE OBRA (PARA CONSTRUCAO CIVIL) EM CHAPA GALVANIZADA *N. 22*, ADESIVADA, DE *2,0 X 1,125* M (SEM POSTES PARA FIXACAO)	SINAPI	MATERIAL	M2	12,00	225,00	2.700,00	0,99	51,75	B



Handwritten signature

ORÇAMENTO - CURVA ABC DE INSUMOS

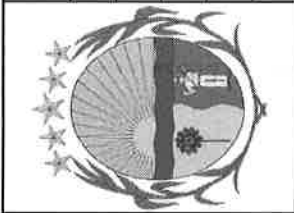

OBRA:	REFORMA DA ESCOLA PROFESSORA ANDRELINA MARIA DE SOUSA				
LOCAL:	SÍTIO MINHOCAS - PINDORETAMA/CE				
CLIENTE:	PREFEITURA MUNICIPAL DE PINDORETAMA/CE				
UNIDADES:	1,0UND				
VALOR POR UNIDADE:	R\$ 271.603,88				
		DATA :	20/10/2021	BDI :	25,92%
		FONTE	VERSÃO	HORA	MES
		SEINFRA	027.1 COM DESONERAÇÃO	83,85%	47,76%
		SINAPI	202109 COM DESONERAÇÃO	83,85%	47,76%
					05/2021
					10/2021

CÓDIGO	DESCRIÇÃO	FONTE	TIPO	UNIDADE	QUANTIDADE	PREÇO UNITÁRIO	PREÇO TOTAL	%	ACUMUL. %	CL
18437	PORTÃO DESLIZANTE NYLOFOR, COMPOSTO DE QUADRO, PAINÉIS E ACESSÓRIOS COM PINTURA ELETROSTÁTICA COM TINTA POLIESTER, NAS CORES VERDE OU BRANCA, COM POSTE EM AÇO REVESTIDO, COR VERDE OU BRANCA - FORNECIMENTO E MONTAGEM	SEINFRA	MATERIAL	M2	5,00	494,52	2.472,60	0,91	52,66	B
10042	AJUDANTE DE ELETRICISTA	SEINFRA	MAO DE OBRA	H	135,00	16,77	2.263,95	0,83	53,50	B
12320	ENCANADOR	SEINFRA	MAO DE OBRA	H	110,90	20,32	2.253,49	0,83	54,33	B
00000370	AREIA MÉDIA - POSTO JAZIDA/FORNECEDOR (RETIRADO NA JAZIDA, SEM TRANSPORTE)	SINAPI	MATERIAL	M3	24,86	90,00	2.237,11	0,82	55,15	B
00004964	PORTA DE ABRIR / GIRO, DE MADEIRA FOLHA MÉDIA (NBR 15930) DE 800 X 2100 MM, DE 35 MM A 40 MM DE ESPESURA, NÚCLEO SEMI-SÓLIDO (SARRAFEADO), CAPA FRISADA EM HDF, ACABAMENTO MELAMÍNICO EM PADRÃO MADEIRA	SINAPI	MATERIAL	UN	8,00	279,10	2.232,80	0,82	55,97	B
00007173	TELHA DE BARRO / CERÂMICA, NÃO ESMALTADA, TIPO COLONIAL, CANAL, PLAN, PAULISTA, COMPRIMENTO DE *44 A 50* CM, RENDIMENTO DE COBERTURA DE *26* TELHAS/M2	SINAPI	MATERIAL	MIL	2,34	940,00	2.197,15	0,81	56,78	B
00004783	PINTOR	SINAPI	MAO DE OBRA	H	148,06	14,19	2.100,96	0,77	57,55	B
12395	PINTOR	SEINFRA	MAO DE OBRA	H	95,45	20,77	1.982,58	0,73	58,28	B
10043	AJUDANTE DE ENCANADOR	SEINFRA	MAO DE OBRA	H	109,50	16,77	1.836,32	0,68	58,96	B
00001118	CALHA PARA AGUA FURTADA DE CHAPA DE AÇO GALVANIZADA NUM 26, CORTE 50 CM	SINAPI	MATERIAL	M	38,40	47,35	1.818,24	0,67	59,63	B
00007266	BLOCO CERÂMICO VAZADO PARA ALVENARIA DE VEDACAO, DE 9 X 19 X 19 CM (L X A X C)	SINAPI	MATERIAL	MIL	2,52	690,00	1.739,30	0,64	60,27	B
00043446	ANEL EM CONCRETO ARMADO, PERFORADO, PARA FOSSAS SEPTICAS E SUMIDOUROS, SEM FUNDO, DIAMETRO INTERNO DE 2,00 M E ALTURA DE 0,50 M	SINAPI	MATERIAL	UN	4,00	419,71	1.678,84	0,62	60,89	B
00037371	TRANSPORTE - HORISTA (COLETADO CAIXA)	SINAPI	ENCARGOS	H	1.823,16	0,88	1.604,38	0,59	61,48	B
00039385	LUMINARIA LED PLAFON REDONDO DE SOBREPOR BIVOLT 12/13 W, D = *17* CM	SINAPI	MATERIAL	UN	70,00	22,72	1.590,40	0,59	62,07	B
00012563	ANEL EM CONCRETO ARMADO, LISO, PARA, POCOS DE VISITA, POCOS DE INSPECAO, FOSSAS SEPTICAS E SUMIDOUROS, SEM FUNDO, DIAMETRO INTERNO DE 1,50 M E ALTURA DE 0,50 M	SINAPI	MATERIAL	UN	5,00	316,09	1.580,45	0,58	62,65	B
00010422	BACIA SANITARIA (VASO) COM CAIXA ACOPLADA, SIFAO APARENTE, DE LOUCA BRANCA (SEM ASSENTO)	SINAPI	MATERIAL	UN	5,00	310,66	1.553,30	0,57	63,22	B
00025957	MONTADOR DE ESTRUTURAS METALICAS	SINAPI	MAO DE OBRA	H	127,01	10,62	1.348,84	0,50	63,72	B
11611	PELICULA DE INSULFILM	SEINFRA	MATERIAL	M2	30,87	41,29	1.274,62	0,47	64,18	B
00001106	CAL HIDRATADA CHI PARA ARGAMASSAS	SINAPI	MATERIAL	KG	1.843,01	0,65	1.197,95	0,44	64,63	B



ORÇAMENTO - CURVA ABC DE INSUMOS

OBRA: REFORMA DA ESCOLA PROFESSORA ANDREILINA MARIA DE SOUSA

LOCAL: SÍTIO MINHOÇAS - PINDORETAMA/CE

CLIENTE: PREFEITURA MUNICIPAL DE PINDORETAMA/CE

UNIDADES: 1,0UND

VALOR POR UNIDADE: R\$ 271.603,88

DATA: 20/10/2021

BDI: 25,92%

FONTE	VERSÃO	HORA	MES	DATA REF.
SEINFRA	027,1 COM DESONERAÇÃO	83,85%	47,76%	05/2021
SINAPI	2021/09 COM DESONERAÇÃO	83,85%	47,76%	10/2021

CÓDIGO	DESCRIÇÃO	FONTE	TIPO	UNIDADE	QUANTIDADE	PREÇO UNITÁRIO	PREÇO TOTAL	%	ACUMUL. %	CL
00034372	JANELA DE CORRER EM ALUMINIO, VENEZIANA, 120 X 150 CM (A X L), 6 FLS (4 VENEZIANAS E 2 VIDROS), SEM BANDEIRA, ACABAMENTO ACET OU BRILHANTE, BATENTE/REQUADRO DE 6 A 14 CM, COM VIDRO, SEM GUARNICA/OALIZAR	SINAPI	MATERIAL	UN	1,22	969,68	1.185,11	0,44	65,06	B
10356	CABO ISOLADO PVC 750V 2,5 MM2	SEINFRA	MATERIAL	M	540,00	1,96	1.058,40	0,39	65,45	B
11101	ESMERIL N.36	SEINFRA	MATERIAL	UN	27,75	36,81	1.021,51	0,38	65,83	B
11262	INTERRUPTOR 2 TECLAS PARALELO 1 TOMADA 2POLOS	SEINFRA	MATERIAL	UN	45,00	22,29	1.003,05	0,37	66,20	B
00037372	EXAMES - HORISTA (COLETADO CAIXA)	SINAPI	ENCARGOS	H	1,823,16	0,55	1.002,74	0,37	66,57	B
19046	POSTE 40 x 60 MM, PINTURA ELETROSTÁTICA EM POLIESTER, NAS CORES VERDE OU BRANCA (H=2,50M - COM TAMPA) CHUMBADO	SEINFRA	MATERIAL	UN	10,26	93,71	961,46	0,35	66,92	B
11316	JUNTA PLASTICA 1"27MM PARA PISOS	SEINFRA	MATERIAL	M	693,78	1,38	957,41	0,35	67,27	B
00036794	LAVATORIO DE LOUCA BRANCA, COM COLUNA, DIMENSOES *44 X 35* CM (L X C)	SINAPI	MATERIAL	UN	7,00	132,45	927,15	0,34	67,61	B
19049	SERVIÇO - COLOCAÇÃO E MONTAGEM DE CERCA/GRADIL NYLOFOR	SEINFRA	MATERIAL	M2	52,07	16,54	861,23	0,32	67,93	B
00000184	BATENTE / PORTAL / ADUELA / MARCO EM MADEIRA MACICA COM REBAIXO, E = *3* CM, L = *14* CM, PARA PORTAS DE GIRO DE *60 CM A 120* CM X *210* CM, PINUS / EUCALIPTO / VIROLA OU EQUIVALENTE DA REGIAO (NAO INCLUI ALIZARES)	SINAPI	MATERIAL	JG	8,00	107,45	859,60	0,32	68,25	B
00002432	DOBRADICA EM ACO/FERRO, 3 1/2" X 3". E= 1,9 A 2 MM, COM ANEL, CROMADO OU ZINCADO, TAMPA BOLA, COM PARAFUSOS	SINAPI	MATERIAL	UN	24,00	32,85	788,40	0,29	68,54	B
00038775	LUMINARIA TIPO TARTARUGA PARA AREA EXTERNA EM ALUMINIO, COM GRADE, PARA 1 LAMPADA, BASE E27, POTENCIA MAXIMA 40/60 W (NAO INCLUI LAMPADA)	SINAPI	MATERIAL	UN	10,00	77,47	774,70	0,29	68,82	B
00004351	PARAFUSO NIQUELADO 3 1/2" COM ACABAMENTO CROMADO PARA FIXAR PEÇA SANITARIA, INCLUI PORCA CEGA, ARRUELA E BUCHA DE NYLON TAMANHO S-8	SINAPI	MATERIAL	UN	44,00	17,33	762,52	0,28	69,10	B
00001214	CARPINTEIRO DE ESQUADRIAS	SINAPI	MAO DE OBRA	H	55,95	13,32	745,20	0,27	69,38	B
00036888	GUARNICA/MOLDURA DE ACABAMENTO PARA ESQUADRIA DE ALUMINIO ANODIZADO NATURAL, PARA 1 FACE	SINAPI	MATERIAL	M	71,93	10,14	729,36	0,27	69,65	B
00037411	TELA DE ACO SOLDADA GALVANIZADA/ZINCADA PARA ALVENARIA, FIO D = *1,24 MM, MALHA 25 X 25 MM	SINAPI	MATERIAL	M2	26,12	27,36	714,59	0,26	69,91	B
00043491	EPL - FAMILIA SERVENTE - HORISTA (ENCARGOS COMPLEMENTARES - COLETADO CAIXA)	SINAPI	ENCARGOS	H	691,87	1,01	698,79	0,26	70,17	B
10508	CERA	SEINFRA	MATERIAL	KG	41,63	16,16	672,68	0,25	70,42	B
00039430	PENDURAL OU PRESILHA REGULADORA, EM ACO GALVANIZADO, COM CORPO, MOLA E REBITE, PARA PERFIL TIPO CANALETA DE ESTRUTURA EM FORROS DRYWALL	SINAPI	MATERIAL	UN	295,42	2,23	658,80	0,24	70,66	B
10108	AREA GROSSA	SEINFRA	MATERIAL	M3	8,80	74,72	657,18	0,24	70,90	B
00002436	ELETRICISTA	SINAPI	MAO DE OBRA	H	45,71	14,19	648,63	0,24	71,14	B



Handwritten signature and initials.

ORÇAMENTO - CURVA ABC DE INSUMOS

REFORMA DA ESCOLA PROFESSORA ANDRELINA MARIA DE SOUSA

DATA : 20/10/2021

BDI : 25,92%

FONTE	VERSÃO	HORA	MES	DATA REF.
SEINFRA	027.1 COM DESONERAÇÃO	83,85%	47,76%	05/2021
SINAPI	2021/09 COM DESONERAÇÃO	83,85%	47,76%	10/2021

OBRA: REFORMA DA ESCOLA PROFESSORA ANDRELINA MARIA DE SOUSA

LOCAL: SITO MINHOÇAS - PINDORETAMA/CE

CLIENTE: PREFEITURA MUNICIPAL DE PINDORETAMA/CE

UNIDADES: 1.0UND

VALOR POR UNIDADE: R\$ 271.603,88

CÓDIGO	DESCRIÇÃO	FONTE	TIPO	UNIDADE	QUANTIDADE	PREÇO UNITÁRIO	PREÇO TOTAL	%	ACUMUL. %	CL
00004430	CAIBO NAO APARELHADO *5 X 6* CM. EM MACARANDUBA, ANGELIM OU EQUIVALENTE DA REGIAO - BRUTA	SINAPI	MATERIAL	M	62,49	9,95	621,76	0,23	71,37	B
I2201	TUBO PVC SOLDÁVEL DE 32MM (1)	SEINFRA	MATERIAL	M	90,00	6,71	603,90	0,22	71,59	B
I0045	AJUDANTE DE PINTOR	SEINFRA	MAO DE OBRA	H	33,23	16,77	557,27	0,21	71,80	B
I8651	BÁCIA LOUÇA BRANCA COM CAIXA ACOPLADA PARA DEFICIENTE (SEM ASSENTO)	SEINFRA	MATERIAL	UN	1,00	545,74	545,74	0,20	72,00	B
I1646	PEÇAS DE APOIO DEFICIENTE C/TUBO INOX EM WC'S	SEINFRA	MATERIAL	M	2,80	194,04	543,31	0,20	72,20	B
I0118	ARGAMASSA PRE-FABRICADA PARA REJUNTAMENTO	SEINFRA	MATERIAL	KG	146,04	3,59	524,29	0,19	72,39	B
00037666	OPERADOR DE BETONEIRA ESTACIONARIA / MISTURADOR	SINAPI	MAO DE OBRA	H	46,74	11,10	518,87	0,19	72,58	B
00004047	IEM PROCESSO DE DESATIVACAO! MASSA CORRIDA PVA PARA PAREDES INTERNAS	SINAPI	MATERIAL	GL	48,70	10,58	515,29	0,19	72,77	B
00004721	PEDRA BRITADA N. 1 (9,5 a 19 MM) POSTO PEDREIRA/FORNECEDOR, SEM FRETE	SINAPI	MATERIAL	M3	6,63	77,39	512,83	0,19	72,96	B
00002696	ENCANADOR OU BOMBEIRO HIDRAULICO	SINAPI	MAO DE OBRA	H	34,90	14,19	495,26	0,18	73,14	B
00007181	CUMEIEIRA PARA TELHA CERAMICA, COMPRIMENTO DE *41* CM, RENDIMENTO DE *3* TELHAS/M	SINAPI	MATERIAL	UN	202,50	2,43	492,08	0,18	73,32	B
I1102	ESMERIL N.60	SEINFRA	MATERIAL	UN	13,88	35,17	488,00	0,18	73,50	B
00003080	FECHADURA ESPELHO PARA PORTA EXTERNA, EM ACO INOX (MAQUINA, TESTA E CONTRA-TESTA) E EM ZAMAC (MACANETA, LINGUETA E TRINCOS) COM ACABAMENTO CROMADO, MAQUINA DE 40 MM, INCLUINDO CHAVE TIPO CILINDRO	SINAPI	MATERIAL	CJ	8,00	60,50	484,00	0,18	73,68	B
I1075	ELETRODUTO DE PVC RIGIDO 3/4"	SEINFRA	MATERIAL	M	135,00	3,50	472,50	0,17	73,85	B
I0428	CAIXA PASSAG. CHAPA C/TAMPA PARAF. 100X100X80MM	SEINFRA	MATERIAL	UN	45,00	10,21	459,45	0,17	74,02	B
00004425	VIGA NAO APARELHADA *6 X 12* CM. EM MACARANDUBA, ANGELIM OU EQUIVALENTE DA REGIAO - BRUTA	SINAPI	MATERIAL	M	19,66	21,04	413,67	0,15	74,18	B
00043489	EPI - FAMILIA PEDREIRO - HORISTA (ENCARGOS COMPLEMENTARES - COLETADO CAIXA)	SINAPI	ENCARGOS	H	423,64	0,95	402,46	0,15	74,32	B
00034381	JANELA MAXIM AR EM ALUMINIO 80 X 60 CM (A X L), BATENTE/REQUADRO DE 4 A 14 CM, COM VIDRO, SEM GUARNICAO/LIZAR	SINAPI	MATERIAL	UN	1,67	234,42	390,69	0,14	74,47	B
00009836	TUBO PVC SERIE NORMAL, DN 100 MM, PARA ESGOTO PREDIAL (NBR 5688)	SINAPI	MATERIAL	M	26,25	14,57	382,46	0,14	74,61	B
00013415	TORNEIRA DE MESA PARA LAVATORIO, FIXA, CROMADA, PADRAO POPULAR, 1/2" OU 3/4" (REF 1193)	SINAPI	MATERIAL	UN	7,00	51,95	363,65	0,13	74,74	B
00040552	PARAFUSO, AUTO ATARRACHANTE, CABECA CHATA, FENDA SIMPLES, 1/4 (6,35 MM) X 25 MM	SINAPI	MATERIAL	CENTO	7,42	48,70	361,17	0,13	74,88	B



(Handwritten signature)

(Handwritten mark)

ORÇAMENTO - CURVA ABC DE INSUMOS

	OBRA: REFORMA DA ESCOLA PROFESSORA ANDREILINA MARIA DE SOUSA LOCAL: SÍTIO MINHOÇAS - PINDORETAMA/CE CLIENTE: PREFEITURA MUNICIPAL DE PINDORETAMA/CE UNIDADES: 1.0UND VALOR POR UNIDADE: R\$ 271.603,88	DATA : 20/10/2021 BDI : 25,92%
	FONTE VERSÃO HORA MES DATA REF. SEINFRA 027.1 COM DESONERAÇÃO 83,85% 47,76% 05/2021 SINAPI 2021/098 COM DESONERAÇÃO 83,85% 47,76% 10/2021	

CÓDIGO	DESCRIÇÃO	FONTE	TIPO	UNIDADE	QUANTIDADE	PREÇO UNITÁRIO	PREÇO TOTAL	%	ACUMUL. %	CL
00020007	GUARNIÇÃO / ALIZAR / VISTA LISA EM MADEIRA MACIÇA, PARA PORTA, E = *1* CM, L = *5* CM, PINUS / EUCALIPTO / VIROLA OU EQUIVALENTE DA REGIÃO	SINAPI	MATERIAL	M	93,04	3,76	349,83	0,13	75,00	B
19048	FIXADOR POLIAMIDA PARA POSTE, NAS CORES VERDE OU BRANCA	SEINFRA	MATERIAL	UN	61,56	5,51	339,20	0,12	75,13	B
00039961	SILICONE ACETICO USO GERAL INCOLOR 280 G	SINAPI	MATERIAL	UN	17,01	19,33	328,87	0,12	75,25	B
18636	ASSENTO SANITÁRIO COM ABERTURA FRONTAL (PADRÃO ALTO)	SEINFRA	MATERIAL	UN	1,00	326,34	326,34	0,12	75,37	B
00007258	TUJULO CERAMICO MACICO COMUM *5 X 10 X 20* CM (L X A X C)	SINAPI	MATERIAL	UN	498,27	0,59	293,98	0,11	75,48	B
00010432	MICTORIO INDIVIDUAL, SIFONADO, LOUCA BRANCA, SEM COMPLEMENTOS	SINAPI	MATERIAL	UN	1,00	289,36	289,36	0,11	75,59	B
00043467	FERRAMENTAS - FAMILIA SERVENTE - HORISTA (ENCARGOS COMPLEMENTARES - COLETADO CAIXA)	SINAPI	ENCARGOS	H	691,87	0,41	283,67	0,10	75,69	B
00000142	SELANTE ELASTICO MONOCOMPONENTE A BASE DE POLIURETANO (PU) PARA JUNTAS DIVERSAS	SINAPI	MATERIAL	310ML	9,27	29,25	271,16	0,10	75,79	B
00043483	EPI - FAMILIA CARPINTEIRO DE FORMAS - HORISTA (ENCARGOS COMPLEMENTARES - COLETADO CAIXA)	SINAPI	ENCARGOS	H	255,99	1,05	268,79	0,10	75,89	B
16167	CHUVEIRO COM ARTICULAÇÃO CROMADO 1/2"	SEINFRA	MATERIAL	UN	3,00	83,38	250,14	0,09	75,98	B
00043131	ARAME GALVANIZADO 6 BWG, D = 5,16 MM (0,157 KG/M), OU 8 BWG, D = 4,19 MM (0,101 KG/M), OU 10 BWG, D = 3,40 MM (0,0713 KG/M)	SINAPI	MATERIAL	KG	9,49	25,93	246,01	0,09	76,07	B
00043465	FERRAMENTAS - FAMILIA PEDREIRO - HORISTA (ENCARGOS COMPLEMENTARES - COLETADO CAIXA)	SINAPI	ENCARGOS	H	423,64	0,58	245,71	0,09	76,16	B
00021112	VALVULA DE DESCARGA EM METAL CROMADO PARA MICTORIO COM ACIONAMENTO POR PRESSAO E FECHAMENTO AUTOMATICO	SINAPI	MATERIAL	UN	1,00	238,82	238,82	0,09	76,25	B
00004384	PARAFUSO NIQUELADO COM ACABAMENTO CROMADO PARA FIXAR PEÇA SANITARIA, INCLUI PORCA CEGA, ARRUELA E BUCHA DE NYLON TAMANHO S-10	SINAPI	MATERIAL	UN	10,00	23,38	233,80	0,09	76,34	B
00039806	QUADRO DE DISTRIBUICAO, EM PVC, DE EMBUTIR, COM BARRAMENTO TERRA / NEUTRO, PARA 18 DISJUNTORES NEMA OU 24 DISJUNTORES DIN	SINAPI	MATERIAL	UN	1,00	230,44	230,44	0,08	76,42	B
19139	TOALHEIRA PLASTICO TIPO DISPENSER PARA PAPEL TOALHA INTERFOLHADO	SEINFRA	MATERIAL	UN	5,00	42,35	211,75	0,08	76,50	B
11530	MONTADOR	SEINFRA	MAO DE OBRA	H	10,15	20,77	210,82	0,08	76,58	B
12012	TE PVC PARA ESGOTO DE 100MM (4")	SEINFRA	MATERIAL	UN	17,00	11,83	201,11	0,07	76,65	B
00000247	AJUDANTE DE ELETRICISTA	SINAPI	MAO DE OBRA	H	19,96	9,98	199,16	0,07	76,72	B
00043490	EPI - FAMILIA PINTOR - HORISTA (ENCARGOS COMPLEMENTARES - COLETADO CAIXA)	SINAPI	ENCARGOS	H	146,52	1,33	194,87	0,07	76,80	B
00043059	ACO CA-60, 4,2 MM, OU 5,0 MM, OU 6,0 MM, OU 7,0 MM, VERGALHAO	SINAPI	MATERIAL	KG	16,91	11,48	194,08	0,07	76,87	B
10037	AJUDANTE	SEINFRA	MAO DE OBRA	H	11,36	16,77	190,51	0,07	76,94	B

ORÇAMENTO - CURVA ABC DE INSUMOS

REFORMA DA ESCOLA PROFESSORA ANDREILINA MARIA DE SOUSA

OBRA:	20/10/2021	BDI:	25,92%
LOCAL:	SITIO MINHOCAS - PINDORETAMA/CE	VERSÃO	HORA
CLIENTE:	PREFEITURA MUNICIPAL DE PINDORETAMA/CE	SEINFRA	027,1 COM DESONERAÇÃO 83,85% 47,76% 05/2021
UNIDADES:	1,0UND	SINAPI	202,109 COM DESONERAÇÃO 83,85% 47,76% 10/2021
VALOR POR UNIDADE:	R\$ 271.603,88		

CÓDIGO	DESCRIÇÃO	FONTE	TIPO	UNIDADE	QUANTIDADE	PREÇO UNITÁRIO	PREÇO TOTAL	%	ACUMUL. %	CL
I1512	MASSA CORRIDA A BASE DE OLEO	SEINFRA	MATERIAL	KG	20,79	9,10	189,19	0,07	77,01	B
00000246	AUXILIAR DE ENCANADOR OU BOMBEIRO HIDRAULICO	SINAPI	MAO DE OBRA	H	18,74	10,05	188,30	0,07	77,08	B
00043466	FERRAMENTAS - FAMILIA PINTOR - HORISTA (ENCARGOS COMPLEMENTARES - COLETADO CAIXA)	SINAPI	ENCARGOS	H	146,52	1,27	186,08	0,07	77,14	B
I1100	ESMALTE SINTETICO	SEINFRA	MATERIAL	L	7,39	24,99	184,73	0,07	77,21	B
00001358	CHAPA DE MADEIRA COMPENSADA RESINADA PARA FORMA DE CONCRETO, DE *2,2 X 1,1* M, E = 17 MM	SINAPI	MATERIAL	M2	2,88	60,79	174,86	0,06	77,28	B
I2701	DEPRECIACÃO	SEINFRA	MATERIAL	H	165,44	1,00	165,44	0,06	77,34	B
00001213	CARPINTEIRO DE FORMAS	SINAPI	MAO DE OBRA	H	11,25	14,19	159,62	0,06	77,40	B
I0441	CAL HIDRATADA	SEINFRA	MATERIAL	KG	139,74	1,10	153,71	0,06	77,45	B
I0967	DISCO DE DESBASTE DE 7"	SEINFRA	MATERIAL	UN	8,33	18,21	151,60	0,06	77,51	B
00004760	AZULEJISTA OU LADRILHEIRO	SINAPI	MAO DE OBRA	H	8,33	16,93	140,99	0,05	77,56	B
00034557	TELA DE ACO SOLDADA GALVANIZADA PARA ALVENARIA, FIO D = *1,20 A 1,70* MM, MALHA 15 X 15 MM, (C X L)*50 X 7,5* CM	SINAPI	MATERIAL	M	37,40	3,74	139,86	0,05	77,61	B
00004253	OPERADOR DE GUINCHO OU GUINCHEIRO	SINAPI	MAO DE OBRA	H	11,29	11,58	130,79	0,05	77,66	B
00004408	RIPA NAO APARELHADA, *1,5 X 5* CM, EM MACARANDUBA, ANGELIM OU EQUIVALENTE DA REGIAO - BRUTA	SINAPI	MATERIAL	M	68,83	1,89	130,08	0,05	77,71	B
00006117	CARPINTEIRO AUXILIAR	SINAPI	MAO DE OBRA	H	11,61	11,17	129,63	0,05	77,76	B
I0885	COTOVELO PVC SOLDAVEL DE 32MM	SEINFRA	MATERIAL	UN	72,00	1,76	126,72	0,05	77,80	B
I8670	PORTA PAPEL METÁLICO	SEINFRA	MATERIAL	UN	6,00	20,51	123,06	0,05	77,85	B
00039443	PARAFUSO DRY WALL, EM ACO ZINCADO, CABECA LENTILHA E PONTA BROCA (LB), LARGURA 4,2 MM, COMPRIMENTO 13 MM	SINAPI	MATERIAL	UN	488,00	0,25	122,00	0,04	77,89	B
I1251	CUPINICIDA TIPO "JINO CUPIM" E "PENETROL"	SEINFRA	MATERIAL	L	5,68	21,21	120,47	0,04	77,94	B
00043488	EPI - FAMILIA OPERADOR ESCAVADEIRA - HORISTA (ENCARGOS COMPLEMENTARES - COLETADO CAIXA)	SINAPI	ENCARGOS	H	188,21	0,63	118,58	0,04	77,98	B
I1105	ESPELHO 4"X2" OU 3"X3"	SEINFRA	MATERIAL	UN	45,00	2,61	117,45	0,04	78,02	B
I1282	JOELHO PVC PARA ESGOTO DE 100MM	SEINFRA	MATERIAL	UN	18,00	6,16	110,88	0,04	78,06	B
I1181	FITA ISOLANTE	SEINFRA	MATERIAL	M	135,00	0,82	110,70	0,04	78,11	B
00037373	SEGURO - HORISTA (COLETADO CAIXA)	SINAPI	ENCARGOS	H	1,823,16	0,06	109,39	0,04	78,15	B



[Handwritten Signature]

ORÇAMENTO - CURVA ABC DE INSUMOS

REFORMA DA ESCOLA PROFESSORA ANDREILINA MARIA DE SOUSA

DATA: 20/10/2021

BDI: 25,92%

OBRA: REFORMA DA ESCOLA PROFESSORA ANDREILINA MARIA DE SOUSA

FONTE: SEINFRA 027,1 COM DESONERAÇÃO 83,85% 47,76% 05/2021

LOCAL: SITIO MINHOCAS - PINDORETAMA/CE

SINAPI 2021/09 COM DESONERAÇÃO 83,85% 47,76% 10/2021

CLIENTE: PREFEITURA MUNICIPAL DE PINDORETAMA/CE

UNIDADES: 1.0UND

VALOR POR UNIDADE: R\$ 271.603,88

CÓDIGO	DESCRIÇÃO	FONTE	TIPO	UNIDADE	QUANTIDADE	PREÇO UNITÁRIO	PREÇO TOTAL	%	ACUMUL. %	CL
00036531	RETROSCAVADEIRA SOBRE RODAS COM CARREGADEIRA, TRACA0 4 X 4, POTENCIA LIQUIDA 88 HP, PESO OPERACIONAL MINIMO DE 6674 KG, CAPACIDADE DA CARREGADEIRA DE 1,00 M3 E DA RETROSCAVADEIRA MINIMA DE 0,26 M3, PROFUNDIDADE DE ESCAVACAO MAXIMA DE 4,37 M	SINAPI	EQUIPAMENTO	UN	0,00	331.201,96	100,37	0,04	78,18	B
00000123	ADITIVO IMPERMEABILIZANTE DE PEGA NORMAL PARA ARGAMASSAS E CONCRETOS SEM ARMACAO, LIQUIDO E ISENTO DE CLORETOS	SINAPI	MATERIAL	L	16,36	6,10	99,79	0,04	78,22	B
I2194	TUBO PVC ESGOTO DE 40MM (1 1/2") - (NBR 5688)	SEINFRA	MATERIAL	M	25,50	3,91	99,70	0,04	78,26	B
I2496	SUPERCAL	SEINFRA	MATERIAL	KG	85,21	1,15	97,99	0,04	78,29	B
00043459	FERRAMENTAS - FAMILIA CARPINTEIRO DE FORMAS - HORISTA (ENCARGOS COMPLEMENTARES - COLETADO CAIXA)	SINAPI	ENCARGOS	H	255,99	0,38	97,28	0,04	78,33	B
I0957	CURVA DE PVC RIGIDO PARA ELETRODUTO DE 3/4"	SEINFRA	MATERIAL	UN	45,00	2,02	90,90	0,03	78,36	B
00011772	TORNEIRA CROMADA DE MESA, PARA COZINHA, BICA MOVEL, COM AREJADOR, 1/2 " OU 3/4 " (REF 1167 / 1168)	SINAPI	MATERIAL	UN	1,00	90,25	90,25	0,03	78,39	B
I1293	JOELHO PVC ROSCAVEL DE 1"	SEINFRA	MATERIAL	UN	18,00	4,98	89,64	0,03	78,43	B
I2703	MANUTENÇÃO	SEINFRA	MATERIAL	H	88,14	1,00	88,14	0,03	78,46	B
00038193	LAMPADA LED 6 W BIVOLT BRANCA, FORMATO TRADICIONAL (BASE E27)	SINAPI	MATERIAL	UN	10,00	8,59	85,90	0,03	78,49	B
00037329	REJUNTE EPOXI, QUALQUER COR	SINAPI	MATERIAL	KG	0,98	87,80	85,69	0,03	78,52	B
00020083	SOLUCAO PREPARADORA / LIMPADORA PARA PVC, FRASCO COM 1000 CM3	SINAPI	MATERIAL	UN	1,48	56,66	84,00	0,03	78,55	B
00040547	PARAFUSO ZINCADO, AUTOBROCANTE, FLANGEADO, 4,2 MM X 19 MM	SINAPI	MATERIAL	CENTO	2,94	28,40	83,49	0,03	78,59	B
I1409	LUBRILICO PARA ELETRODUTO 3/4"	SEINFRA	MATERIAL	UN	90,00	0,88	79,20	0,03	78,61	B
I0419	CAIXA ESTAMPADA 3"X3", 4"X2", 4"X4" - CHAPA 18	SEINFRA	MATERIAL	UN	45,00	1,76	79,20	0,03	78,64	B
00011757	SABONETEIRA DE PAREDE EM METAL CROMADO	SINAPI	MATERIAL	UN	3,00	26,00	78,00	0,03	78,67	B
I1199	FUNDO BRANCO FOSCO NIVELADOR P/ MADEIRAS	SEINFRA	MATERIAL	L	6,01	12,68	76,16	0,03	78,70	B
00000367	AREA GROSSA - POSTO JAZIDA/FORNECEDOR (RETIRADO NA JAZIDA, SEM TRANSPORTE)	SINAPI	MATERIAL	M3	0,74	100,00	74,24	0,03	78,73	B
00001359	ITEM PROCESSO DE DESATIVACAO: CHAPA DE MADEIRA COMPENSADA RESINADA PARA FORMA DE CONCRETO, DE *2,2 X 1,1* M, E = 20 MM	SINAPI	MATERIAL	UN	0,40	176,13	70,80	0,03	78,75	B
00039808	CAIXA PARA MEDIDOR MONOFASICO, EM POLICARBONATO / TERMOPLASTICO, PARA ALOJAR 1 DISJUNTOR (PADRAO DA CONCESSIONARIA LOCAL)	SINAPI	MATERIAL	UN	1,00	68,34	68,34	0,03	78,78	B
I2200	TUBO PVC SOLDÁVEL DE 25MM (3/4")	SEINFRA	MATERIAL	M	21,60	2,99	64,58	0,02	78,80	B
00006148	SIFAO PLASTICO FLEXIVEL SAIDA VERTICAL PARA COLUNA LAVATORIO, 1 X 1,1/2 "	SINAPI	MATERIAL	UN	7,00	8,89	62,23	0,02	78,83	B



we

ORÇAMENTO - CURVA ABC DE INSUMOS

REFORMA DA ESCOLA PROFESSORA ANDRELINA MARIA DE SOUSA

OBRA:	20/10/2021	BDI:	25,92%
LOCAL:	SÍTIO MINHOCA - PINDORETAMA/CE	HORA	MES
CLIENTE:	PREFEITURA MUNICIPAL DE PINDORETAMA/CE	SEINFRA	027.1 COM DESONERAÇÃO 83,85% 47,76% 05/2021
UNIDADES:	1.0UND	SINAPI	2021/09 COM DESONERAÇÃO 83,85% 47,76% 10/2021
VALOR POR UNIDADE:	R\$ 271.603,88		

CÓDIGO	DESCRIÇÃO	FONTE	TIPO	UNIDADE	QUANTIDADE	PREÇO UNITÁRIO	PREÇO TOTAL	%	ACUMUL. %	CL
I2193	TUBO PVC ESGOTO DE 100MM (4") - (NBR 5688)	SEINFRA	MATERIAL	M	5,61	10,84	60,81	0,02	78,85	B
I1973	TE PVC SOLDAVEL 32MM	SEINFRA	MATERIAL	UN	18,00	3,33	59,94	0,02	78,87	B
00004234	OPERADOR DE ESCAVADEIRA	SINAPI	MAO DE OBRA	H	3,85	15,51	59,70	0,02	78,89	B
00043484	EPI - FAMILIA ELETRICISTA - HORISTA (ENCARGOS COMPLEMENTARES - COLETADO CAIXA)	SINAPI	ENCARGOS	H	63,97	0,91	58,21	0,02	78,91	B
I2195	TUBO PVC ESGOTO DE 50MM (2") - (NBR 5688)	SEINFRA	MATERIAL	M	8,50	6,65	56,52	0,02	78,93	B
I1412	LUVA PVC SOLDAVEL DE 32MM	SEINFRA	MATERIAL	UN	36,00	1,55	55,80	0,02	78,95	B
I1426	LUVA REDUÇÃO PVC SOLDAVEL DE 32X25MM	SEINFRA	MATERIAL	UN	18,00	2,96	53,28	0,02	78,97	B
00000378	ARMADOR	SINAPI	MAO DE OBRA	H	3,69	14,19	52,36	0,02	78,99	B
00006138	ANEL DE VEDACAO, PVC FLEXIVEL, 100 MM, PARA SAIDA DE BACIA / VASO SANITARIO	SINAPI	MATERIAL	UN	5,00	10,07	50,35	0,02	79,01	B
I1283	JOELHO PVC PARA ESGOTO DE 40MM	SEINFRA	MATERIAL	UN	34,00	1,39	47,26	0,02	79,03	B
00006189	TABUA NAO APARELHADA *2,5 X 30* CM, EM MACARANDUBA, ANGELIM OU EQUIVALENTE DA REGIAO - BRUTA	SINAPI	MATERIAL	M	2,28	20,52	46,77	0,02	79,05	B
00007568	BUCHA DE NYLON SEM ABA S10, COM PARAFUSO DE 6,10 X 65 MM EM ACO ZINCADO COM ROSCA SOBERBA, CABECA CHATA E FENDA PHILLIPS	SINAPI	MATERIAL	UN	50,57	0,92	46,53	0,02	79,06	B
00020247	PREGO DE ACO POLIDO COM CABECA 15 X 15 (1 1/4 X 13)	SINAPI	MATERIAL	KG	2,10	21,96	46,12	0,02	79,08	B
00000122	ADESIVO PLASTICO PARA PVC, FRASCO COM *850* GR	SINAPI	MATERIAL	UN	0,91	50,01	45,38	0,02	79,10	B
00003671	JUNTA PLASTICA DE DILATAÇAO PARA PISOS, COR CINZA, 17 X 3 MM (ALTURA X ESPESURA)	SINAPI	MATERIAL	M	41,13	1,07	44,01	0,02	79,11	B
I0881	DISJUNTOR MONOPOLAR 16A	SEINFRA	MATERIAL	UN	4,50	9,50	42,75	0,02	79,13	B
00043485	EPI - FAMILIA ENCANADOR - HORISTA (ENCARGOS COMPLEMENTARES - COLETADO CAIXA)	SINAPI	ENCARGOS	H	52,96	0,80	42,37	0,02	79,15	B
I2013	TE PVC PARA ESGOTO DE 40MM (1 1/2")	SEINFRA	MATERIAL	UN	17,00	2,39	40,63	0,01	79,16	B
00004377	PARAFUSO DE ACO ZINCADO COM ROSCA SOBERBA, CABECA CHATA E FENDA SIMPLES, DIAMETRO 4,2 MM, COMPRIMENTO *32* MM	SINAPI	MATERIAL	UN	212,24	0,19	40,33	0,01	79,17	B
00043460	FERRAMENTAS - FAMILIA ELETRICISTA - HORISTA (ENCARGOS COMPLEMENTARES - COLETADO CAIXA)	SINAPI	ENCARGOS	H	63,97	0,62	39,66	0,01	79,19	B
00004221	OLEO DIESEL COMBUSTIVEL COMUM	SINAPI	MATERIAL	L	7,68	4,91	37,71	0,01	79,20	B
I0035	AGUARRAZ MINERAL	SEINFRA	MATERIAL	L	1,99	17,19	34,17	0,01	79,22	B
I1284	JOELHO PVC PARA ESGOTO DE 50MM	SEINFRA	MATERIAL	UN	17,00	1,86	31,62	0,01	79,23	B



ve

ORÇAMENTO - CURVA ABC DE INSUMOS

REFORMA DA ESCOLA PROFESSORA ANDREILINA MARIA DE SOUSA

DATA : 20/10/2021

BDI : 25,92%

OBRA: REFORMA DA ESCOLA PROFESSORA ANDREILINA MARIA DE SOUSA

SEINFRA 027.1 COM DESONERAÇÃO 83,85% 47,76% 05/2021

LOCAL: SÍTIO MINHOÇAS - PINDORETAMA/CE

SINAPI 2021/09 COM DESONERAÇÃO 83,85% 47,76% 10/2021

CLIENTE: PREFEITURA MUNICIPAL DE PINDORETAMA/CE

UNIDADES: 1.0UND

VALOR POR UNIDADE: R\$ 271.603,88

CÓDIGO	DESCRIÇÃO	FONTE	TIPO	UNIDADE	QUANTIDADE	PREÇO UNITÁRIO	PREÇO TOTAL	%	ACUMUL. %	CL
00005061	PREGO DE ACO POLIDO COM CABECA 18 X 27 (2 1/2 X 10)	SINAPI	MATERIAL	KG	1,60	19,50	31,20	0,01	79,24	B
00036397	BETONEIRA, CAPACIDADE NOMINAL 600 L, CAPACIDADE DE MISTURA 360L, MOTOR ELÉTRICO TRIFÁSICO 220/380V, POTÊNCIA 4CV, EXCLUSO CARREGADOR	SINAPI	EQUIPAMENTO	UN	0,00	18.964,06	29,33	0,01	79,25	B
00011681	ENGATE/RABICHO FLEXÍVEL PLÁSTICO (PVC OU ABS) BRANCO 1/2" X 40 CM	SINAPI	MATERIAL	UN	5,00	5,80	29,00	0,01	79,26	B
00002705	ENERGIA ELÉTRICA ATÉ 2000 KWH INDUSTRIAL, SEM DEMANDA	SINAPI	GERAL	KWH	38,04	0,76	28,91	0,01	79,27	B
00039995	POLIESTIRENO EXPANDIDO/EPS (ISOPOR), TIPO 2F, BLOCO	SINAPI	MATERIAL	M3	0,06	486,09	28,55	0,01	79,28	B
00006141	ENGATE/RABICHO FLEXÍVEL PLÁSTICO (PVC OU ABS) BRANCO 1/2" X 30 CM	SINAPI	MATERIAL	UN	7,00	4,01	28,07	0,01	79,29	B
00039027	PREGO DE ACO POLIDO COM CABECA 19 X 36 (3 1/4 X 9)	SEINFRA	MATERIAL	KG	1,34	19,82	26,51	0,01	79,30	B
11347	LIXA PARA MADEIRA/MASSA	SEINFRA	MATERIAL	UN	42,38	0,55	23,31	0,01	79,31	B
00006153	VALVULA EM PLÁSTICO BRANCO PARA TANQUE OU LAVATORIO 1", SEM UNHO E SEM LADRÃO	SINAPI	MATERIAL	UN	7,00	3,20	22,40	0,01	79,32	B
10884	COTOVELO PVC SOLDÁVEL DE 25MM	SEINFRA	MATERIAL	UN	36,00	0,59	21,24	0,01	79,33	B
00037395	PINO DE ACO COM FURO, HASTE = 27 MM (AÇAO DIRETA)	SINAPI	MATERIAL	CENTO	0,45	40,03	17,82	0,01	79,33	B
11091	ENGATE CROMADO	SEINFRA	MATERIAL	UN	1,00	17,71	17,71	0,01	79,34	B
00040568	PREGO DE ACO POLIDO COM CABECA 22 X 48 (4 1/4 X 5)	SINAPI	MATERIAL	KG	0,80	19,98	16,03	0,01	79,35	B
00004517	SARRAFO "2,5 X 7,5" CM EM PINUS, MISTA OU EQUIVALENTE DA REGIAO - BRUTA	SINAPI	MATERIAL	M	4,25	3,69	15,69	0,01	79,35	B
11579	PARAFUSO CROMADO P/FIXAÇÃO SANITARIOS, INCLUSIVE PORCA CEGA, ARRUELA E BUCHA DE NYLON	SEINFRA	MATERIAL	UN	2,00	7,50	15,00	0,01	79,36	B
00043461	FERRAMENTAS - FAMILIA ENCANADOR - HORISTA (ENCARGOS COMPLEMENTARES - COLETADO CAIXA)	SINAPI	ENCARGOS	H	52,96	0,28	14,83	0,01	79,36	B
00011055	PARAFUSO ROSCA SOBERBA ZINCADO CABECA CHATA FENDA SIMPLES 3,5 X 25 MM (1")	SINAPI	MATERIAL	UN	158,40	0,09	14,26	0,01	79,37	B
00039017	ESPACADOR / DISTANCIADOR CIRCULAR COM ENTRADA LATERAL, EM PLÁSTICO, PARA VERGALHAO "4,2 A 12,5" MM, COBRIMENTO 20 MM	SINAPI	MATERIAL	UN	60,64	0,21	12,73	0,00	79,37	B
00007319	TINTA ASFÁLTICA IMPERMEABILIZANTE DISPERSA EM AGUA, PARA MATERIAIS CIMENTÍCIOS	SINAPI	MATERIAL	L	1,34	9,16	12,25	0,00	79,38	B
12100	TINTA ÓLEO	SEINFRA	MATERIAL	L	0,60	19,77	11,86	0,00	79,38	B
00038383	LIXA D'AGUA EM FOLHA, GRAO 100	SINAPI	MATERIAL	UN	6,18	1,83	11,30	0,00	79,39	B
00039026	PREGO DE ACO POLIDO SEM CABECA 15 X 15 (1 1/4 X 13)	SINAPI	MATERIAL	KG	0,48	22,30	10,70	0,00	79,39	B
00004230	OPERADOR DE MAQUINAS E TRATORES DIVERSOS (TERRAPLANAGEM)	SINAPI	MAO DE OBRA	H	0,79	13,47	10,68	0,00	79,39	B



[Handwritten signature]



ORÇAMENTO - CURVA ABC DE INSUMOS

REFORMA DA ESCOLA PROFESSORA ANDRELINA MARIA DE SOUSA

OBRA:	20/10/2021	BDI:	25,92%
LOCAL:	SITIO MINHOCAS - PINDORETAMA/CE	SEINFRA	027.1 COM DESONERAÇÃO 83,85% 47,76% 05/2021
CLIENTE:	PREFEITURA MUNICIPAL DE PINDORETAMA/CE	SINAPI	202/109 COM DESONERAÇÃO 83,85% 47,76% 10/2021
UNIDADES:	1,0UND		
VALOR POR UNIDADE:	R\$ 271.603,88		

CÓDIGO	DESCRIÇÃO	FONTE	TIPO	UNIDADE	QUANTIDADE	PREÇO UNITÁRIO	PREÇO TOTAL	%	ACUMUL. %	CL
00004491	PONTALETE 7,5 X 7,5* CM EM PINUS, MISTA OU EQUIVALENTE DA REGIAO - BRUTA	SINAPI	MATERIAL	M	0,99	10,54	10,49	0,00	79,40	B
I2702	JUROS	SEINFRA	MATERIAL	H	10,32	1,00	10,32	0,00	79,40	B
00001351	ITEM PROCESSO DE DESATIVACAO: CHAPA DE MADEIRA COMPENSADA RESINADA PARA FORMA DE CONCRETO, DE *2,2 X 1,1* M, E = 6 MM	SINAPI	MATERIAL	UN	0,17	56,76	9,84	0,00	79,40	B
00010535	BETONEIRA CAPACIDADE NOMINAL 400 L, CAPACIDADE DE MISTURA 280 L, MOTOR ELETRICO TRIFASICO 220/380 V POTENCIA 2 CV, SEM CARREGADOR	SINAPI	EQUIPAMENTO	UN	0,00	4.662,00	9,79	0,00	79,41	B
00003767	LIXA EM FOLHA PARA PAREDE OU MADEIRA, NUMERO 120 (COR VERMELHA)	SINAPI	MATERIAL	UN	19,92	0,46	9,16	0,00	79,41	B
00043132	ARAME RECOZIDO 16 BWG, D = 1,65 MM (0,016 KG/M) OU 18 BWG, D = 1,25 MM (0,01 KG/M)	SINAPI	MATERIAL	KG	0,36	22,32	8,09	0,00	79,41	B
00037544	MISTURADOR DE ARGAMASSA, EIXO HORIZONTAL, CAPACIDADE DE MISTURA 300 KG, MOTOR ELETRICO TRIFASICO 220/380 V, POTENCIA 5 CV	SINAPI	EQUIPAMENTO	UN	0,00	12.356,56	7,62	0,00	79,42	B
00006142	CONJUNTO DE LIGACAO PARA BACIA SANITARIA AJUSTAVEL, EM PLASTICO BRANCO, COM TUBO, CANOPLA E ESPUDE	SINAPI	MATERIAL	UN	1,00	7,00	7,00	0,00	79,42	B
00011950	BUCHA DE NYLON SEM ABA S6, COM PARAFUSO DE 4,20 X 40 MM EM ACO ZINCADO COM ROSCA SOBERBA, CABECA CHATA E FENDA PHILLIPS	SINAPI	MATERIAL	UN	20,06	0,31	6,22	0,00	79,42	B
00006114	AJUDANTE DE ARMADOR	SINAPI	MAO DE OBRA	H	0,58	9,89	5,70	0,00	79,42	B
00036487	GUINCHO ELETRICO DE COLUNA, CAPACIDADE 400 KG, COM MOTO FREIO, MOTOR TRIFASICO DE 1,25 CV	SINAPI	EQUIPAMENTO	UN	0,00	4.723,67	5,10	0,00	79,43	B
00005075	PREGO DE ACO POLIDO COM CABECA 18 X 30 (2 3/4 X 10)	SINAPI	MATERIAL	KG	0,19	19,84	3,81	0,00	79,43	B
I1488	LÍQUIDO PREPARADOR DE SUPERFICIES	SEINFRA	MATERIAL	L	0,30	11,91	3,57	0,00	79,43	B
00003146	FITA VEDA ROSCA EM ROLOS DE 18 MM X 10 M (L X C)	SINAPI	MATERIAL	UN	0,90	3,90	3,51	0,00	79,43	B
00013896	VIBRADOR DE IMERSAO, DIAMETRO DA PONTEIRA DE *45* MM, COM MOTOR ELETRICO TRIFASICO DE 2 HP (2 CV)	SINAPI	EQUIPAMENTO	UN	0,00	2.601,55	2,85	0,00	79,43	B
00005073	PREGO DE ACO POLIDO COM CABECA 17 X 24 (2 1/4 X 11)	SINAPI	MATERIAL	KG	0,13	20,22	2,61	0,00	79,43	B
00005066	PREGO DE ACO POLIDO COM CABECA 12 X 12	SINAPI	MATERIAL	KG	0,09	26,14	2,30	0,00	79,43	B
I2706	OLEO DIESEL	SEINFRA	MATERIAL	L	0,55	4,09	2,23	0,00	79,43	B
I0082	ANEL DE VEDAÇÃO PARA BACIA	SEINFRA	MATERIAL	UN	1,00	2,03	2,03	0,00	79,43	B
00043464	FERRAMENTAS - FAMILIA OPERADOR ESCAVADEIRA - HORISTA (ENCARGOS COMPLEMENTARES - COLETADO CAIXA)	SINAPI	ENCARGOS	H	188,21	0,01	1,88	0,00	79,44	B
00039014	FIBRA DE ACO PARA REFORCO DO CONCRETO, SOLTA, TIPO A-I, FATOR DE FORMA *50* L / D, COMPRIMENTO DE *30* MM E RESISTENCIA A TRACAO DO ACO MAIOR 1000 MPA	SINAPI	MATERIAL	KG	0,18	9,19	1,70	0,00	79,44	B

ve





ORÇAMENTO - CURVA ABC DE INSUMOS

OBRA: REFORMA DA ESCOLA PROFESSORA ANDREILINA MARIA DE SOUSA

DATA :	20/10/2021	BDI :	25,92%
FONTE			
SEINFRA	027.1 COM DESONERAÇÃO	HORA	83,85%
SINAPI	2021/09 COM DESONERAÇÃO	MES	47,76%
		DATA REF.	05/2021
			10/2021

LOCAL: SÍTIO MINHOCAS - PINDORETAMA/CE

CLIENTE: PREFEITURA MUNICIPAL DE PINDORETAMA/CE

UNIDADES: 1.0UND

VALOR POR UNIDADE: R\$ 271.603,88

CÓDIGO	DESCRIÇÃO	FONTE	TIPO	UNIDADE	QUANTIDADE	PREÇO UNITÁRIO	PREÇO TOTAL	%	ACUMUL. %	CL
00005068	PREGO DE ACO POLIDO COM CABECA 17 X 21 (2 X 11)	SINAPI	MATERIAL	KG	0,07	19,84	1,30	0,00	79,44	B
11516	MASSA PARA VIDRO	SEINFRA	MATERIAL	KG	0,10	9,74	0,97	0,00	79,44	B
11180	FITA DE VEDAÇÃO	SEINFRA	MATERIAL	M	1,40	0,28	0,39	0,00	79,44	B
12550	OPERADOR DE CARREGADEIRA	SEINFRA	MAO DE OBRA	H	0,01	25,30	0,28	0,00	79,44	B
12562	OPERADOR DE TRATOR DE ESTEIRAS	SEINFRA	MAO DE OBRA	H	0,01	25,30	0,28	0,00	79,44	B
00002692	DESMOLDANTE PROTETOR PARA FORMAS DE MADEIRA, DE BASE OLEOSA EMULSIONADA EM AGUA	SINAPI	MATERIAL	L	0,05	5,86	0,28	0,00	79,44	B
00004222	GASOLINA COMUM	SINAPI	MATERIAL	L	0,03	5,98	0,17	0,00	79,44	B
00014618	SERRA CIRCULAR DE BANCADA COM MOTOR ELETRICO, POTENCIA DE *1600* W, PARA DISCO DE DIAMETRO DE 10" (250 MM)	SINAPI	EQUIPAMENTO	UN	0,00	1.457,61	0,11	0,00	79,44	B
00013458	COMPACTADOR DE SOLOS DE PERCURSAO (SOQUETE) COM MOTOR A GASOLINA 4 TEMPOS DE 4 HP (4 CV)	SINAPI	EQUIPAMENTO	UN	0,00	13.313,83	0,07	0,00	79,44	B
12809	MÃO DE OBRA DE OPERAÇÃO DA MÁQUINA DE POLIR	SEINFRA	MATERIAL	H	222,01	0,00	0,00	0,00	79,44	B

Subtotal até 79,44% 215.754,55

Outros 55.849,33

Valor total do Orçamento 271.603,88

Gustavo Wilker Farias Calça Rodrigues
Engenheiro Civil
CREA CE 349546 / RNP 061826038-2



ADENDO VIII

CRONOGRAMA FÍSICO-FINANCEIRO;

Handwritten signature

CRONOGRAMA FÍSICO-FINANCEIRO					
OBRA:	REFORMA DA ESCOLA PROFESSORA ANDRELINA MARIA DE SOUSA	DATA : 20/10/2021		BDI : 25,92%	
LOCAL:	SÍTIO MINHOCAS - PINDORETAMA/CE	FORTE	VERSÃO	HORA	MES
CLIENTE:	PREFEITURA MUNICIPAL DE PINDORETAMA/CE	SEINFRA	027.1 COM DESONERAÇÃO	83,85%	47,76%
UNIDADES:	1.0UND	SINAPI	2021/09 COM DESONERAÇÃO	83,85%	47,76%
VALOR POR UNIDADE:	R\$ 271.603,88				



ITEM	DESCRIÇÃO	VALOR (R\$)	MÊS 1	MÊS 2	MÊS 3	Total parcela
1	SERVIÇOS PRELIMINARES	14.475,26	100,00 % 14.475,26			100,00 % 14.475,26
2	COBERTURA	19.948,45	100,00 % 19.948,45			100,00 % 19.948,45
3	PAREDES E PAINÉIS	9.644,73	100,00 % 9.644,73			100,00 % 9.644,73
4	IMPERMEABILIZAÇÃO	511,75	100,00 % 511,75			100,00 % 511,75
5	FORRO	18.202,09	50,00 % 9.101,05	50,00 % 9.101,04		100,00 % 18.202,09
6	REVESTIMENTOS	49.922,79	50,00 % 24.961,40	50,00 % 24.961,39		100,00 % 49.922,79
7	PISOS	50.284,51		80,00 % 40.227,61	20,00 % 10.056,90	100,00 % 50.284,51
8	INSTALAÇÕES ELÉTRICAS	17.986,86	30,00 % 5.396,06	40,00 % 7.194,74	30,00 % 5.396,06	100,00 % 17.986,86
9	INSTALAÇÕES HIDROSSANITÁRIAS	18.397,78	30,00 % 5.519,33	40,00 % 7.359,11	30,00 % 5.519,34	100,00 % 18.397,78
10	ESQUADRIAS	46.514,70		30,00 % 13.954,41	70,00 % 32.560,29	100,00 % 46.514,70
11	PINTURA	14.324,64			100,00 % 14.324,64	100,00 % 14.324,64
12	LOUÇAS E METAIS	9.638,86			100,00 % 9.638,86	100,00 % 9.638,86
13	SERVIÇOS COMPLEMENTARES	1.751,46			100,00 % 1.751,46	100,00 % 1.751,46
		271.603,88	89.558,03 89.558,03	102.798,30 192.356,33	79.247,55 271.603,88	271.603,88



 Gustavo Wilker Farias Calaça Rodrigues
 Engenheiro Civil
 CREA CE 340546 / RNP 061826038-2



ADENDO IX

COMPOSIÇÃO DO BDI;

ul

COMPOSIÇÃO DO BDI					
	OBRA:	REFORMA DA ESCOLA PROFESSORA ANDRELINA MARIA DE SOUSA	DATA : 20/10/2021		BDI : 25,92%
	LOCAL:	SÍTIO MINHOCAS - PINDORETAMA/CE	FONTE:	VERSÃO:	HORA: MES: REF.:
	CLIENTE:	PREFEITURA MUNICIPAL DE PINDORETAMA/CE	SEINFRA	027.1 COM DESONERAÇÃO	83,85% 47,76% 01/2021
	UNIDADES:	1.0UND	SINAPI	2021/09 COM DESONERAÇÃO	83,85% 47,76% 01/2021
VALOR POR UNIDADE:	R\$ 271.603,88				



COD	DESCRIÇÃO	%
	Benefício	
S + G	Garantia/seguros	0,80
L	Lucro	6,16
	TOTAL	6,96

Despesas Indiretas		
AC	Administração central	3,00
DF	Despesas financeiras	0,59
R	Riscos	0,97
	TOTAL	4,56

I	Impostos	
	COFINS	3,00
	ISS	3,00
	PIS	0,65
	CPRB	4,50
	TOTAL	11,15

BDI = 25,92%

$$(1+AC+S+R+G)*(1+DF)*(1+L)/(1-I)-1$$

 Gustavo Wilker Farias Calça Rodrigues
 Engenheiro Civil
 CREA CE 340546 / RNP 061826038-2

ul



ADENDO X

TABELA DE ENCARGOS SOCIAIS;

Handwritten signature



TABELA DE ENCARGOS SOCIAIS

OBRA:	REFORMA DA ESCOLA PROFESSORA ANDRELINA MARIA DE SOUSA	DATA :	20/10/2021	BDI : 25,92%		
LOCAL:	SÍTIO MINHOCAS - PINDORETAMA/CE	FONTE	VERSÃO	HORA	MÊS	REF.
CLIENTE:	PREFEITURA MUNICIPAL DE PINDORETAMA/CE	SEINFRA	027.1 COM DESONERAÇÃO	83,85%	47,76%	05/2021
UNIDADES:	1.0UND	SINAPI	2021/09 COM DESONERAÇÃO	83,85%	47,76%	10/2021
VALOR POR UNIDADE:	R\$ 271.603,88					



COD	DESCRIÇÃO	HORA %	MÊS %
A	GRUPO A		
A1	INSS	0,00	0,00
A2	SESI	1,50	1,50
A3	SENAI	1,00	1,00
A4	INCRA	0,20	0,20
A5	SEBRAE	0,60	0,60
A6	Salário Educação	2,50	2,50
A7	Seguro Contra Acidentes de Trabalho	3,00	3,00
A8	FGTS	8,00	8,00
A9	SECONCI	0,00	0,00
	TOTAL	16,80	16,80

B	GRUPO B		
B1	Repouso Semanal Remunerado	17,84	0,00
B2	Feridos	3,71	0,00
B3	Auxílio - Enfermidade	0,87	0,67
B4	13º Salário	10,80	8,33
B5	Licença PaternidadeE	0,07	0,06
B6	Faltas Justificadas	0,72	0,56
B7	Dias de Chuvas	1,55	0,00
B8	Auxílio Acidente de Trabalho	0,11	0,08
B9	Férias Gozadas	8,71	6,73
B10	Salário Maternidade	0,03	0,03
	TOTAL	44,41	16,46

C	GRUPO C		
C1	Aviso Prévio Indenizado	5,40	4,17
C2	Aviso Prévio Trabalhado	0,13	0,10
C3	Férias Indenizadas	4,85	3,75
C4	Depósito Rescisão Sem Justa Causa	3,90	3,01
C5	Indenização Adicional	0,45	0,35
	TOTAL	14,73	11,38

D	GRUPO D		
D1	Reincidência de Grupo A sobre Grupo B	7,46	2,77
D2	Reincidência de Grupo A sobre Aviso Prévio Trabalhado e Reincidência do FGTS sobre Aviso Prévio Indenizado	0,45	0,35
	TOTAL	7,91	3,12

Horista = 83,85%
Mensalista = 47,76%

A + B + C + D

Gustavo Wilker F.C. Rodrigues
Engenheiro Civil
CREA/CE 340546





ADENDO XI

PRANCHAS DE DESENHOS;

Handwritten mark

1	PLANTA DE REFORMA
2	PLANTA DE REFORMA
3	PLANTA DE REFORMA
4	PLANTA DE REFORMA
5	PLANTA DE REFORMA

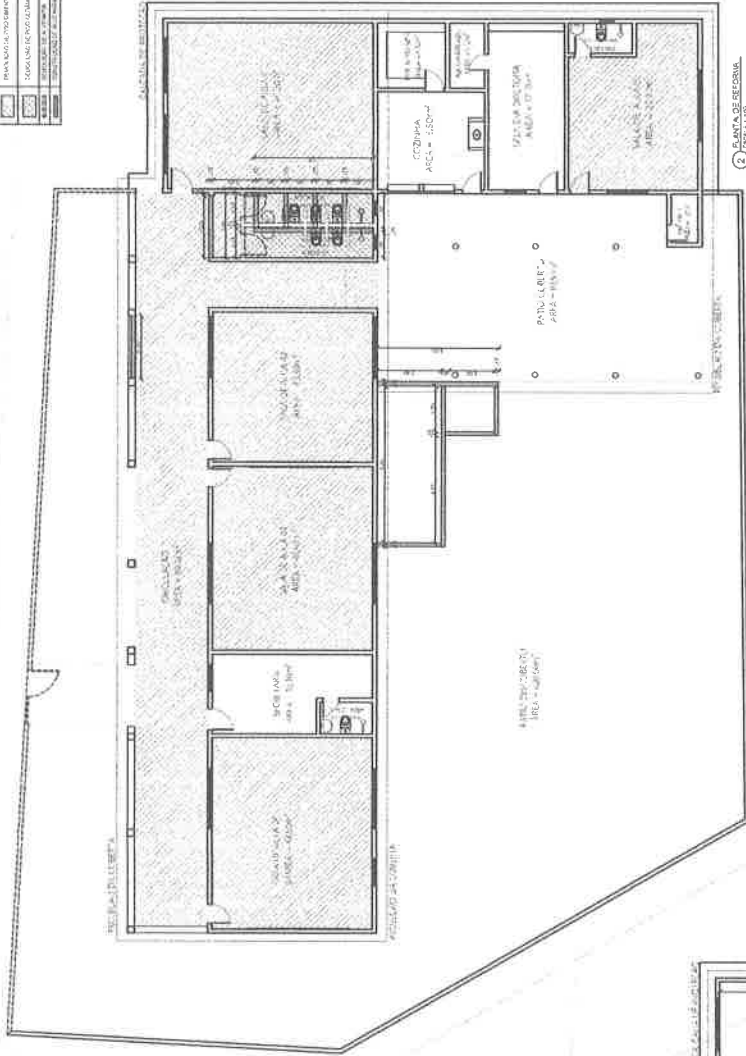

2 PLANTA DE REFORMA

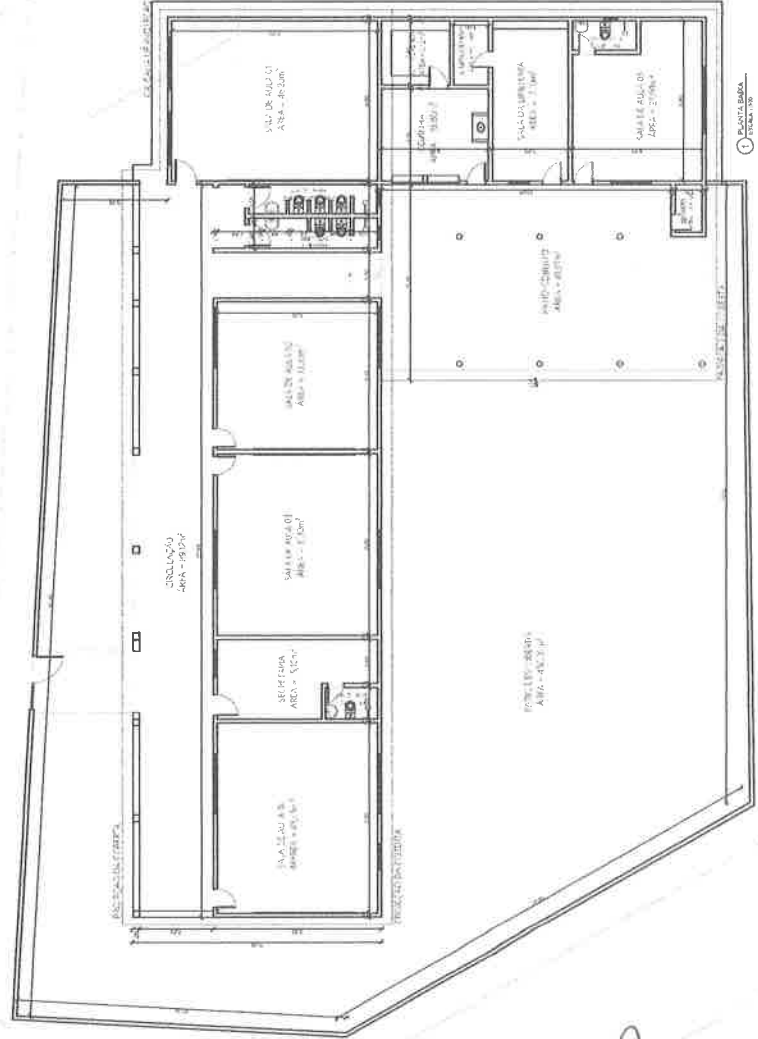

1 PLANTA BAIXA

Secretaria Municipal de Planejamento
FLZ
 Custódio Walker J. C. Costa
 Engenheiro CIVIL
 CREA CE 3406546

Título: PROJETO DE REFORMA DA EMEF ANDREILINA MARIA DE SOUSA	
Cliente: PREFEITURA MUNICIPAL DE PINDORETAMA	
Município: MUNICÍPIO DE PINDORETAMA - CE	
Sitio: SÍTIO MINHOCAS	
Assunto: LEVANTAMENTO E PLANTA DE OBRAS	
Escala: 1:50	
Data: 28/04/2021	
Projeto: 01/02	

30



Nome PROJETO DE REFORMA DA EMEF ANDREILINA MARIA DE...
 Comissão PREFEITURA MUNICIPAL DE PINDORETAMA
 MUNICÍPIO DE PINDORETAMA - CE
 SITO MINHOÇAS
 Projeto: LEVANTAMENTO E PLANO DE OBRAS
 Elaborado por: Eng. Civil
 Autorizado por: Eng. Civil
 Data: 08/10/2007
 Escala: 1:50
 Folha: 02
 Total: 02

Cusimv Engenharia Civil
 Engenheiro Civil
 CREA CE 340546

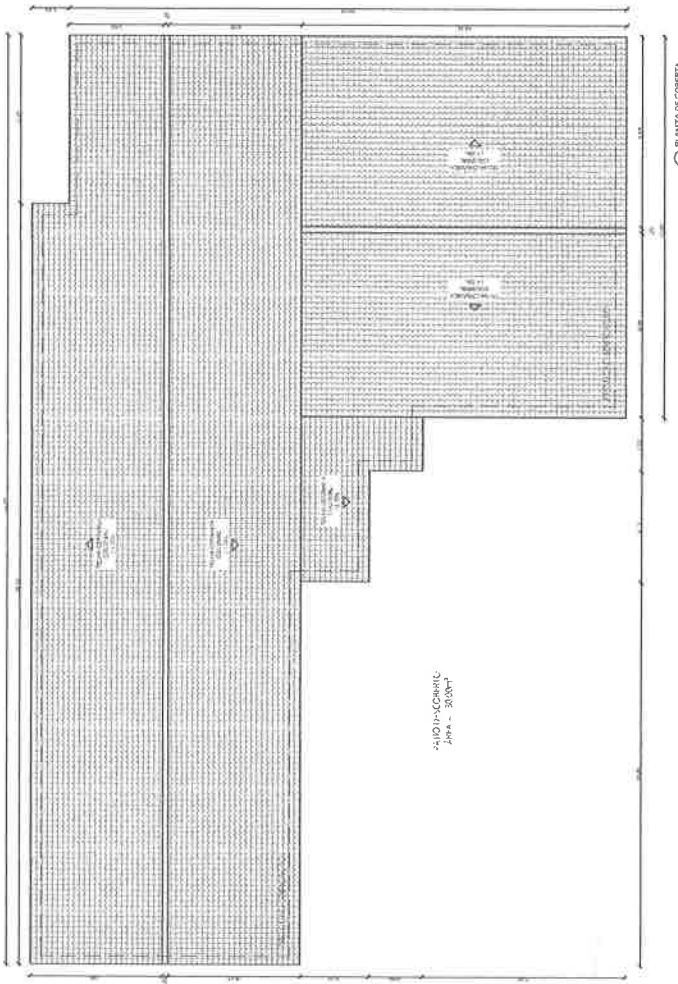

ALIOTX-CORNIC
 2094 - 30000

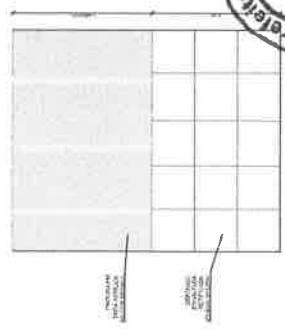

QUADRO GERAL DE MATERIAIS

ITEM	DESCRIÇÃO	UNIDADE	QUANTIDADE
1
2
3
4
5
6
7
8
9
10
11
12
13
14
15
16
17
18
19
20
21
22
23
24
25
26
27
28
29
30
31
32
33
34
35
36
37
38
39
40
41
42
43
44
45
46
47
48
49
50

QUADRO GERAL DE ESPECIFICAÇÕES

ITEM	ESPECIFICAÇÃO	UNIDADE	QUANTIDADE
1
2
3
4
5
6
7
8
9
10
11
12
13
14
15
16
17
18
19
20
21
22
23
24
25
26
27
28
29
30
31
32
33
34
35
36
37
38
39
40
41
42
43
44
45
46
47
48
49
50

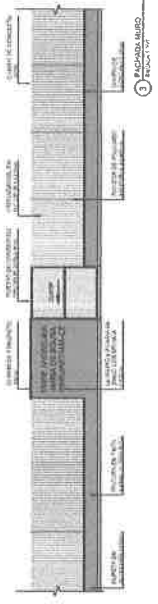
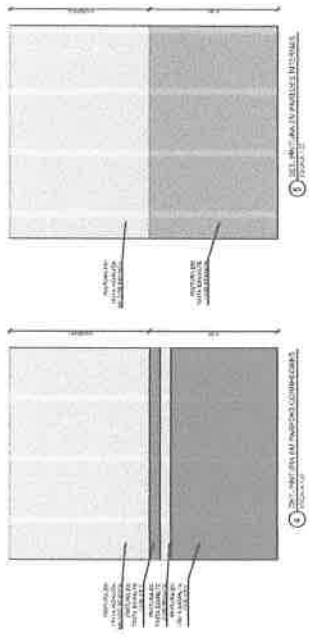
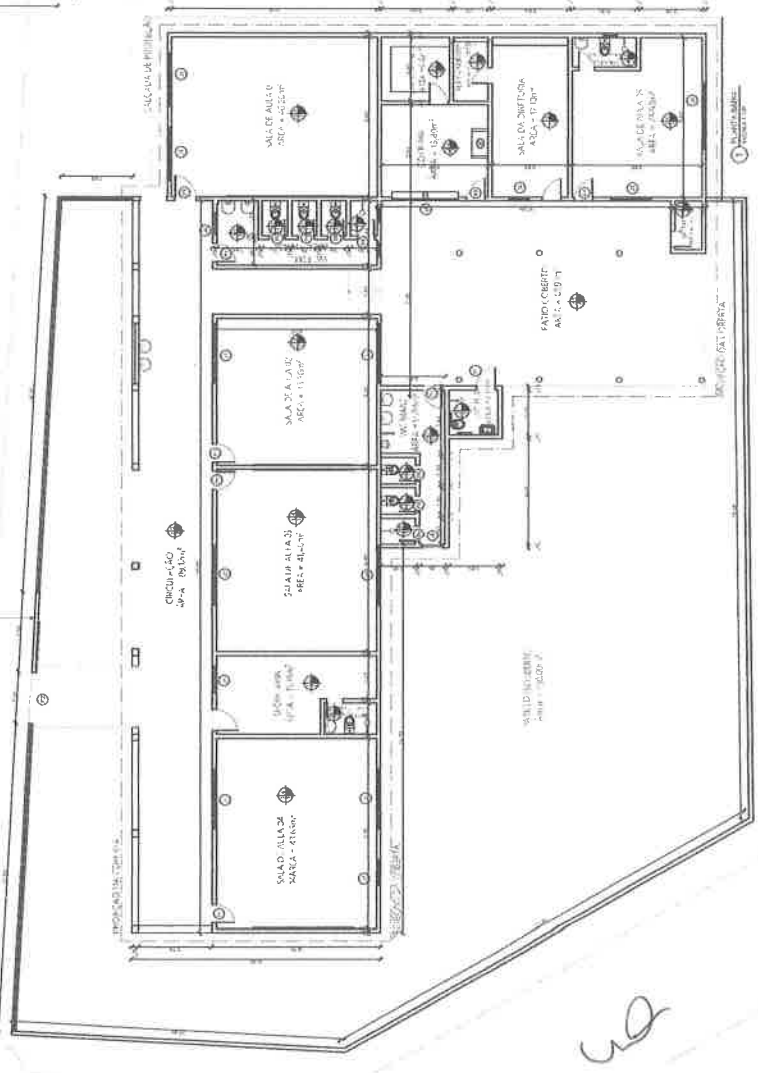

FÁBRICA
 2094 - 30000

40



ADENDO XII

ART.

Handwritten mark



Anotação de Responsabilidade Técnica - ART
Lei nº 6.496, de 7 de dezembro de 1977

CREA-CE

ART OBRA / SERVIÇO
Nº CE20210876810

Conselho Regional de Engenharia e Agronomia do Ceará

INICIAL



1. Responsável Técnico

GUSTAVO WILKER FARIAS CALAÇA RODRIGUES

Título profissional: **ENGENHEIRO CIVIL**

RNP: **0618260382**

Registro: **340546CE**

2. Dados do Contrato

Contratante: **PREFEITURA MUNICIPAL DE PINDORETAMA/CE**

CPF/CNPJ: **23.563.448/0001-19**

RUA JUVENAL GONDIM

Nº: **221**

Complemento:

Bairro: **CENTRO**

Cidade: **PINDORETAMA**

UF: **CE**

CEP: **62860000**

Contrato: **Não especificado**

Celebrado em:

Valor: **R\$ 271.603,88**

Tipo de contratante: **Pessoa Jurídica de Direito Público**

Ação Institucional: **NENHUMA - NÃO OPTANTE**

3. Dados da Obra/Serviço

SÍTIO MINHOCAS

Nº: **S/N**

Complemento:

Bairro: **CENTRO**

Cidade: **PINDORETAMA**

UF: **CE**

CEP: **62860000**

Data de Início: **31/01/2022**

Previsão de término: **29/04/2022**

Coordenadas Geográficas: **-4.084527, -38.342665**

Finalidade: **Escolar**

Código: **Não Especificado**

Proprietário: **PREFEITURA MUNICIPAL DE PINDORETAMA/CE**

CPF/CNPJ: **23.563.448/0001-19**

4. Atividade Técnica

14 - Elaboração

Quantidade

Unidade

35 - Elaboração de orçamento > CONSTRUÇÃO CIVIL > EDIFICAÇÕES > DE REFORMA DE EDIFICAÇÃO > #1.1.2.1 - DE ALVENARIA

1,00

un

80 - Projeto > CONSTRUÇÃO CIVIL > EDIFICAÇÕES > DE REFORMA DE EDIFICAÇÃO > #1.1.2.1 - DE ALVENARIA

1,00

un

18 - Fiscalização

Quantidade

Unidade

60 - Fiscalização de obra > CONSTRUÇÃO CIVIL > EDIFICAÇÕES > DE REFORMA DE EDIFICAÇÃO > #1.1.2.1 - DE ALVENARIA

1,00

un

Após a conclusão das atividades técnicas o profissional deve proceder a baixa desta ART

5. Observações

ELABORAÇÃO DE PROJETO, ORÇAMENTO E FISCALIZAÇÃO DA REFORMA DA ESCOLA PROFESSORA ANDRELIANA MARIA DE SOUSA NO SÍTIO MINHOCAS EM PINDORETAMA/CE.

6. Declarações

- Declaro que estou cumprindo as regras de acessibilidade previstas nas normas técnicas da ABNT, na legislação específica e no decreto n. 5296/2004.

7. Entidade de Classe

NENHUMA - NÃO OPTANTE

Gustavo Wilker EC Rodrigues
Gustavo Wilker EC Rodrigues
Engenheiro Civil
CREA-CE 340546

8. Assinaturas

Declaro serem verdadeiras as informações acima

GUSTAVO WILKER FARIAS CALAÇA RODRIGUES - CPF: 061.783.553-51

_____ de _____ de _____
Local data

Gustavo Wilker EC Rodrigues
PREFEITURA MUNICIPAL DE PINDORETAMA/CE - CNPJ: 23.563.448/0001-19

9. Informações

* A ART é válida somente quando quitada, mediante apresentação do comprovante do pagamento ou conferência no site do Crea.

10. Valor

Valor da ART: **R\$ 233,94**

Registrada em: **22/10/2021**

Valor pago: **R\$ 233,94**

Nosso Número: **8214945012**

A autenticidade desta ART pode ser verificada em: <https://crea-ce.sitac.com.br/publico/>, com a chave: c171D
Impresso em: 25/10/2021 às 09:33:03 por: . ip: 187.18.220.251





ANEXO II
(MODELO DE DECLARAÇÃO DE INEXISTÊNCIA DE FATOS SUPERVENIENTES)

Ref.: Edital nº _____

A empresa....., CNPJ nº..... sediada em, neste ato representada por seu representante legal o(a) Sr(a)....., portador(a) da Carteira de Identidade nº..... e CPF nº....., abaixo assinado, DECLARA, na forma do § 2º do art. 32 da Lei nº 8.666/93, que, até a presente data, inexistem fatos impeditivos para sua habilitação no presente processo licitatório e que está ciente da obrigatoriedade de declarar ocorrências posteriores.

..... de de 2021.

.....
Assinatura do representante legal
(assinatura legível / seguida de carimbo)

ol



ANEXO III
(MODELO DE DECLARAÇÃO RELATIVA À TRABALHO DE MENORES)

Ref.: Edital nº _____

A empresa....., CNPJ nº..... sediada em, neste ato representada por seu representante legal o(a) Sr(a)....., portador(a) da Carteira de Identidade nº..... e CPF nº....., abaixo assinado, DECLARA, em cumprimento ao disposto no inc. V do art. 27 da Lei no 8.666/93, que, obedecendo ao estabelecido no inc. XXXIII do art. 7º da Constituição Federal, não emprega menores de dezoito anos em trabalho noturno, perigoso ou insalubre.

(Acrescentar se for o caso:)

DECLARA que emprega menor de dezesseis e maior de quatorze anos exclusivamente na condição de aprendiz.

..... de de 2021.

.....
Assinatura do representante legal
(assinatura legível / seguida de carimbo)



PREFEITURA MUNICIPAL DE
PINDORETAMA



ANEXO IV
(MODELO DE DECLARAÇÃO DE MICROEMPRESA OU EMPRESA DE PEQUENO PORTE)

Ref.: Edital nº _____

A empresa....., CNPJ nº..... sediada em, neste ato representada por seu representante legal o(a) Sr(a)....., portador(a) da Carteira de Identidade nº..... e CPF nº....., abaixo assinado, DECLARA, sob as sanções administrativas cabíveis e sob as penas da lei, ser microempresa ou empresa de pequeno porte nos termos da legislação vigente, não possuindo nenhum dos impedimentos previstos no §4 do artigo 3º da Lei Complementar nº 123/06.

..... de de 2021.

.....
Assinatura do representante legal
(assinatura legível / seguida de carimbo)



ANEXO V – MINUTA DE TERMO DE CONTRATO

CONTRATO Nº _____

Contrato que entre si celebram de um lado o MUNICÍPIO DE PINDORETAMA/CE, por intermédio da Secretaria de _____ e a empresa _____, para o fim que nele de declara.

O MUNICÍPIO DE PINDORETAMA/CE, pessoa jurídica de direito público interno, com sede na Rua: Juvenal Gondim, nº 221. CEP: 62.860-000. Centro – Pindoretama, Estado do Ceará, inscrito no CNPJ sob o nº 23.563.448/0001-19, por intermédio da Secretaria Municipal de _____, doravante denominada **CONTRATANTE**, neste ato representado pelo (a) Sr(a). _____, CPF nº _____ e a empresa _____, doravante designada **CONTRATADA**, inscrita no CNPJ/MF sob o nº _____, sediada na _____, nº _____. Bairro: _____, CEP: _____, telefone _____, em _____, Estado do _____, neste ato representada pelo(a) Sr.(a). _____ portador da Cédula de Identidade nº _____ expedida pela(o) _____ e CPF nº _____, resolvem celebrar o presente Termo de Contrato, mediante cláusulas e condições seguintes:

CLÁUSULA PRIMEIRA – DO FUNDAMENTO LEGAL.

1.1. O presente Contrato fundamenta-se:

- 1.1.1. Nas determinações estabelecidas na Lei Federal nº 8.666/93 e alterações posteriores e nas Leis Complementares nº 123/2006 e 147/2014;
- 1.1.2. Nos preceitos de direito público; e
- 1.1.3. Supletivamente, nos princípios da teoria geral dos contratos e nas disposições do direito privado.

CLÁUSULA SEGUNDA – DA VINCULAÇÃO DO CONTRATO.

2.1. O cumprimento deste Contrato vincula-se ao que consta:

- 2.1.1. No Edital e seus Anexos da Tomada de Preços nº _____;
- 2.1.2. Nos termos da proposta firmada pela **CONTRATADA** que, simultaneamente:
 - a) Conste no Processo Administrativo nº _____;
 - b) Não contrariem o interesse público.

CLÁUSULA TERCEIRA – DO OBJETO.

3.1. Constitui objeto do presente instrumento a _____, de acordo com as exigências e especificações constantes no Edital e Anexos da Tomada de Preços nº _____ que integram este instrumento independente de transcrição.

CLÁUSULA QUARTA – DO LOCAL DE EXECUÇÃO DOS SERVIÇOS.

4.1. Os serviços serão prestados nas localidades constantes no Anexo I do Edital da Tomada de Preços nº _____.

Handwritten mark



CLÁUSULA QUINTA – DO VALOR.

5.1. O valor global da presente contratação é de R\$ ____ (____), conforme proposta de preços da **CONTRATADA**, que passa a integrar este instrumento.

5.1.1. O valor consignado no item acima é fixo, irrevogável e estão compreendidas todas as despesas diretas e indiretas com materiais, mão-de-obra, cumprimento das leis sociais, fiscais, tributárias, previdenciárias e trabalhistas, transporte, alimentação, ferramentas, equipamentos, EPI's, instalações, lucro, seguros e demais encargos necessários à perfeita execução do objeto do presente Contrato.

CLÁUSULA SEXTA – DA VIGÊNCIA DO CONTRATO.

6.1. O prazo previsto para a presente contratação será de ____ (____) **dias**, distribuídos da seguinte forma:

6.1.1. ____ (____) **dias para execução dos serviços** por parte da empresa Contratada, a contar da data da assinatura da Ordem de Serviço respectiva;

6.1.2. **60 (sessenta) dias para recebimento da obra** por parte da Fiscalização, **medição e pagamento final** da obra.

6.2. O Contrato poderá ser prorrogado nas hipóteses elencadas no §1º do artigo 57 da Lei nº 8.666/93.

CLÁUSULA SÉTIMA – DA EXECUÇÃO E FISCALIZAÇÃO DO CONTRATO.

7.1. Durante a vigência deste Contrato, a execução do objeto será acompanhada e fiscalizada por um representante da CONTRATANTE, devidamente designado pela SECRETARIA DA EDUCAÇÃO, CULTURA E JUVENTUDE, ao qual competirá dirimir as dúvidas que surgirem no curso da prestação dos serviços, de tudo dando ciência à CONTRATADA, como também sustar, recusar, mandar fazer ou desfazer quaisquer serviços, com ou sem o fornecimento de materiais ou peças, que não estejam de acordo com as normas, especificações e técnicas usuais. À Fiscalização do Contrato será permitida a assistência de terceiros.

7.2. Todos os serviços mencionados no Edital e seus Anexos serão executados sob responsabilidade pessoal, direta e exclusiva da CONTRATADA, resguardada a responsabilidade técnica dos profissionais envolvidos em cada atividade;

7.3. A fiscalização exercida pela contratante não exclui nem reduz a responsabilidade da CONTRATADA, inclusive perante terceiros, por quaisquer irregularidades, e, na sua ocorrência, não implica corresponsabilidade do Poder Público ou de seus agentes e prepostos;

7.4. Quaisquer exigências da FISCALIZAÇÃO, inerentes ao fiel cumprimento do objeto deste instrumento, deverão ser prontamente atendidas pela CONTRATADA;

7.5. Os serviços deverão ser entregues observados os prazos, etapas do cronograma físico financeiro acordado entre as partes, acompanhados de Boletim de Medição relativo aos serviços efetivamente



executados, entregue mediante recibo à FISCALIZAÇÃO, que, após análise, se manifestará conclusivamente sobre a aceitação ou não;

7.6. Em caso de conformidade, a FISCALIZAÇÃO informará à CONTRATADA a aceitação da fase e autorizará a emissão dos documentos de cobrança (medição e pagamento);

7.7. Os serviços que não estiverem em conformidade com o contratado serão impugnados pela FISCALIZAÇÃO, que discriminará as irregularidades encontradas e providenciará a imediata comunicação dos fatos à CONTRATADA, ficando esta, com o recebimento da referida comunicação, cientificada da obrigação de sanar as irregularidades apontadas e de que estará, conforme o caso, passível das sanções cabíveis;

7.8. A contratante reserva-se o direito de rejeitar no todo ou em parte os serviços entregues, se em desacordo com os termos do Contrato, do Edital e seus Anexos;

7.9. À CONTRATADA caberá sanar as falhas apontadas, submetendo os serviços impugnados a nova verificação da FISCALIZAÇÃO, quando então contará novo prazo de avaliação;

7.10. Atrasos nos prazos de entrega das fases ou etapas decorrentes de descumprimentos de orientações da FISCALIZAÇÃO serão de inteira responsabilidade da CONTRATADA;

7.11. A Fiscalização determinará o afastamento imediato de profissionais que se mostrem inadequados para conduzir ou executar serviços, devendo a CONTRATADA providenciar a reposição em 48 (quarenta e oito) horas, não constituindo este fato, motivação para atrasos.

CLÁUSULA OITAVA – DO ACOMPANHAMENTO DA OBRA PELO RESPONSÁVEL TÉCNICO.

8.1. A obra será acompanhada pelo(s) Responsável(eis) Técnico(s) da CONTRATADA, cujas responsabilidades englobam a gestão dos trabalhos, a interlocução entre a CONTRATADA e o contratante durante a execução do Contrato e a integração de todos os serviços;

8.2. O Responsável Técnico deverá ser obrigatoriamente o profissional que efetivamente irá assumir a execução dos serviços de sua área de atuação e deverá participar da execução dos serviços até a conclusão final do Contrato;

8.3. Caso o Responsável Técnico, no decorrer da execução dos serviços, se tornar impedido de continuar sua atividade, em face de fatos imprevistos, licença médica de longa duração, demissão ou outros e, ainda, caso se mostrar inapto na condução de suas atividades, seja por falta de conhecimento técnico, não participação efetiva na condução dos trabalhos, falta de interesse pelo trabalho, não cumprimento das orientações repassadas pela FISCALIZAÇÃO, dentre outros, deverá ser substituído pela CONTRATADA, por profissional de experiência equivalente ou superior, desde que aprovado pela contratante;

8.4. Somente será admitida a substituição do Responsável Técnico cuja capacitação, experiência e qualificação técnica tenha contribuído para a classificação da CONTRATADA no processo licitatório por outro com capacitação, experiência e qualificação técnica, devidamente comprovadas, equivalente ou superior à do profissional substituído. A proposta de substituição de profissional deverá



ser feita por escrito, fundamentada e instruída com as provas necessárias à comprovação da situação que se apresenta, e incluirá a indicação do novo profissional com o respectivo acervo técnico. Para a sua efetivação a proposta de substituição deverá ser apreciada e aprovada pela contratante;

8.5. Aprovada a substituição, a CONTRATADA deverá entregar a contratante a baixa da ART do Responsável Técnico que será substituído, bem como a entrega da ART de substituição do profissional responsável pelas atividades;

8.6. O Responsável Técnico da CONTRATADA deverá acompanhar o serviço durante toda a execução do Contrato, devendo gerenciar todo o serviço e zelar pela segurança dos operários e dos usuários da edificação.

CLÁUSULA NONA – DO CRONOGRAMA FÍSICO-FINANCEIRO.

9.1. Em até 10 dias após a assinatura do Contrato, a CONTRATADA deverá apresentar CRONOGRAMA FÍSICO-FINANCEIRO para a execução da obra, que será objeto de análise e aprovação pela FISCALIZAÇÃO, podendo ser modificado para atender às necessidades da contratante. Nesta fase será considerada, também, a adequação entre as parcelas financeiras pretendidas e a disponibilidade orçamentária. Caso a contratante entenda haver desequilíbrio, o cronograma poderá ser alterado;

9.2. O cronograma físico-financeiro passará a ser parte integrante do Contrato;

9.3. A CONTRATADA deverá conduzir a obra contínua e regularmente, dentro do cronograma estabelecido. Ocorrendo qualquer atraso nas etapas de serviços programados, poderá a FISCALIZAÇÃO ordenar o aumento na equipe de operários no canteiro de obras, e/ou aumento de horários (turnos) de trabalho, cabendo à CONTRATADA o ônus das despesas adicionais.

CLÁUSULA DÉCIMA – DO DIÁRIO DE OBRA.

10.1. A CONTRATADA providenciará e manterá um livro denominado "Diário de Obra", onde serão anotadas todas as ocorrências, conclusão de eventos, atividades em execução formais, solicitações e informações diversas que, a critério das partes, devam ser objeto de registro;

10.2. O Diário de Obra deverá ter todas as suas páginas numeradas em ordem sequencial, em 2 (duas) vias;

10.3. A FISCALIZAÇÃO anotar no Diário de Obra todas as ocorrências relacionadas com a execução dos serviços, determinando o que for necessário à regularização das faltas ou defeitos observados;

10.4. Caberá ao Responsável Técnico da CONTRATADA o seu preenchimento diário, dando ciência imediata à FISCALIZAÇÃO que destacará a primeira via de cada página, para seu controle e arquivo. A segunda via deverá ficar no próprio diário e será entregue à FISCALIZAÇÃO.

CLÁUSULA DÉCIMA PRIMEIRA – DAS OBRIGAÇÕES DA CONTRATADA.

A **CONTRATADA**, dentre outras obrigações constantes do Anexo I (Projeto Básico) do Edital da Tomada de Preços nº _____, cabe as seguintes:



11.1. Providenciar Anotação de Responsabilidade Técnica - ART junto ao CREA-CE e seu respectivo pagamento, no prazo de até 10 (dez) dias após a assinatura do Contrato;

11.2. Se fazer representar por técnico especializado, em visita prévia aos locais onde serão executados os serviços, para conhecimento das características, dificuldades e condições especiais para realização dos mesmos, quando serão prestados todos e quaisquer esclarecimentos adicionais à presente especificação;

11.3. Encaminhar, antes do início dos trabalhos, documento com nomes e números das identidades dos funcionários que executarão os serviços, atualizando essa lista a cada novo empregado que for contratado ou dispensado;

11.4. Manter os funcionários devidamente identificados e trajados de forma condizente com o serviço a executar;

11.5. Executar os serviços de acordo com as especificações, sendo que qualquer solicitação de modificação e/ou qualquer esclarecimento adicional deverão ser formulados por escrito, com a devida fundamentação, e submetidos à análise da Fiscalização;

11.6. Obedecer às normas e recomendações em vigor, editadas pelos órgãos oficiais competentes ou entidades autônomas reconhecidas na sua área de atuação;

11.7. Responsabilizar-se totalmente pela guarda e conservação de seus materiais, ferramentas e equipamentos, não podendo esse serviço ficar a cargo da CONTRATANTE;

11.8. Diligenciar para que seus funcionários trabalhem com os Equipamentos de Proteção Individual (EPI's) necessários, segundo as normas vigentes, bem como frente ao grau de nocividade química presente em alguns produtos a serem manipulados no canteiro, ficando a cargo da CONTRATADA e às suas expensas o seu fornecimento. A Fiscalização poderá paralisar os serviços enquanto tais empregados não estiverem protegidos, ficando o ônus da paralisação por conta da CONTRATADA, sem prejuízo do cumprimento dos prazos originalmente pactuados no cronograma de execução;

11.8.1. Os equipamentos de proteção individual a serem exigidos durante toda a execução da obra, sem prejuízo de outros que porventura se façam necessários, são os seguintes:

- a) Uniformes;
- b) Botas;
- c) Luvas;
- d) Capacetes;
- e) Óculos;
- f) Protetor auricular; e,
- g) Máscara.

11.9. Prestar à CONTRATANTE todos os esclarecimentos que lhes forem solicitados e dar pronto atendimento às suas reclamações;



11.10. Submeter à aprovação prévia da CONTRATANTE todas as intenções de substituição de materiais e equipamentos especificados por outros ditos equivalentes, podendo o CONTRATANTE determinar a troca de material ou equipamento equivalente que tenha sido utilizado e/ou instalado sem aprovação prévia, incluindo-se o refazimento de serviços cujo insumo principal utilizado encontrar-se em idêntica situação;

11.11. Apresentar cronograma físico-financeiro detalhado da execução dos serviços, observando o prazo determinado;

11.12. Substituir os materiais e corrigir os serviços executados não aceitos pela CONTRATANTE;

11.13. Manter durante a execução do Contrato todas as condições de habilitação e qualificação que ensejaram sua contratação;

11.14. Proteger adequadamente todos os móveis e utensílios da CONTRATANTE que estiverem no local do serviço e/ou em seus acessos, responsabilizando-se por quaisquer danos ocorridos no patrimônio público envolvido e/ou de terceiros;

11.15. Executar a obra de acordo com a melhor técnica aplicável, com zelo e diligência, em conformidade com as especificações, normas pertinentes e demais disposições constantes do Edital de licitação;

11.16. Fornecer todos os materiais, novos e, de primeira qualidade, assim entendidos aqueles que garantam maior durabilidade, manutenibilidade e que possibilitem a competição no mercado, indispensáveis à boa execução da obra e que satisfaçam às normas pertinentes, especificações e instruções dos respectivos fabricantes;

11.17. Fornecer, a suas expensas e sob sua responsabilidade, todo os materiais e equipamentos, bem como toda a mão-de-obra direta ou indireta a ser empregada na obra, devendo os serviços serem executados por profissionais idôneos, devidamente qualificados e aceitos pela FISCALIZAÇÃO;

11.18. Fornecer todos os materiais, mão-de-obra e serviços essenciais ou complementares, eventualmente não mencionados em especificações e/ou não indicados em desenhos e/ou listas de materiais do projeto, mas imprescindíveis à completa e perfeita realização da obra;

11.19. Assumir as despesas referentes a transportes, cargas, descargas e movimentação de materiais, suas respectivas perdas e estocagem, dentro e fora do canteiro de obras;

11.20. Pagar, rigorosamente em dia, os salários dos empregados e, na obra, as contribuições previdenciárias, do FGTS, as despesas decorrentes de leis trabalhistas e outros encargos sociais, o Imposto Sobre Serviços (ISS), os tributos, emolumentos e quaisquer outras despesas incidentes sobre o Contrato;

11.21. Responsabilizar-se, em relação aos seus empregados, por todas as despesas decorrentes da execução da obra, tais como: salários, seguros de acidente, taxas, impostos e contribuições, indenizações, vales-refeição, vales-transporte e outras que porventura venham a ser criadas e exigidas;



11.22. Assumir a responsabilidade por todas as providências e obrigações estabelecidas na legislação específica de acidentes do trabalho, quando, em ocorrência da espécie, forem vítimas os seus empregados no desempenho dos serviços ou em conexão com eles, ainda que acontecido em dependência da contratante;

11.23. Permitir, à FISCALIZAÇÃO e àqueles a quem a contratante formalmente indicar, acesso às suas instalações e a todos os locais onde estiverem sendo estocados materiais relacionados com a obra;

11.24. Apresentar, sempre que solicitado pela contratante, qualquer documento comprobatório de regularidade de execução da obra, bem como os relativos aos encargos com o pessoal empregado;

11.25. Acatar a determinação da FISCALIZAÇÃO, no sentido de suspender ou paralisar todo e qualquer serviço em andamento que não esteja sendo executado dentro dos parâmetros das normas técnicas e de acordo com as especificações;

11.26. Comunicar imediatamente à FISCALIZAÇÃO toda e qualquer irregularidade ou dificuldade que impossibilite a execução do Contrato;

11.27. Não transferir a outrem, no todo ou em parte, a execução deste Contrato, sem prévia e expressa anuência da contratante, sendo que a responsabilidade técnica caberá à CONTRATADA, em qualquer caso, e não será transferida, sob nenhum pretexto;

11.28. Obedecer às recomendações dos fabricantes na aplicação dos materiais industrializados e nos de emprego especial, cabendo-lhe, em qualquer caso, a responsabilidade técnica e o ônus decorrente da má aplicação dos mesmos;

11.29. Manter as áreas de trabalho continuamente limpas e desimpedidas, observando o disposto na legislação e nas normas relativas à proteção ambiental.

CLÁUSULA DÉCIMA SEGUNDA – DAS OBRIGAÇÕES DA CONTRATANTE.

O CONTRATANTE obriga-se a:

12.1. Disponibilizar o local e os meios para a execução dos serviços.

12.2. Efetuar os pagamentos nas condições e preços pactuados.

12.3. Acompanhar e fiscalizar a execução do Contrato por meio de representante especialmente designado, nos termos do art. 67 da Lei nº 8.666/1993.

12.4. Programar, periodicamente, os serviços que deverão ser cumpridos pela CONTRATADA, de forma a garantir as condições de segurança das instalações e das pessoas.

12.5. Notificar, por escrito, à CONTRATADA, a ocorrência de eventuais imperfeições no curso da execução dos serviços, fixando prazo para a sua correção.

ue



12.6. Colocar à disposição da CONTRATADA local para guarda dos materiais e equipamentos como guarda dos uniformes e outros pertences dos empregados.

12.7. Proporcionar todas as facilidades para que a CONTRATADA possa desempenhar seus serviços dentro das normas estabelecidas.

12.8. Não permitir execução de tarefas em desacordo com as normas preestabelecidas.

12.9. Aplicar as penalidades previstas no presente Contrato, na hipótese de a **CONTRATADA** não cumprir com o compromisso assumido, mantido as situações normais, arcando a **CONTRATADA** com quaisquer prejuízos que tal ato possa acarretar à Administração.

CLÁUSULA DÉCIMA TERCEIRA – DO RECEBIMENTO E ACEITAÇÃO DA OBRA.

13.1. O recebimento da obra obedecerá ao disposto na Lei nº 8.666/1993, art. 73, inciso I, alíneas a e b e seus parágrafos, e demais condições estabelecidas no Edital e seus Anexos;

13.2. Concluída a obra, a CONTRATADA notificará o contratante por meio de Ofício entregue à FISCALIZAÇÃO;

13.3. Recebida a notificação da conclusão da obra, o contratante procederá ao Recebimento de Obra;

13.4. O prazo de Recebimento Provisório da obra será de até 15 (quinze) dias, contados a partir do recebimento de comunicação escrita da CONTRATADA;

13.5. Em seguida, a contratante realizará vistoria para verificação da qualidade e do quantitativo do serviço executado e sua consequente aceitação;

13.6. Os materiais ou equipamentos fornecidos, como também, os serviços executados pela CONTRATADA que não atenderem às especificações ou condições avençadas, serão recusados pela fiscalização e deverão ser substituídos ou refeitos, no prazo de até 15 (quinze) dias, com nova notificação à FISCALIZAÇÃO quando do seu término;

13.7. Verificado o adequado cumprimento de todas as condições do Contrato, a contratante receberá definitivamente a obra, lavrando o Termo de Recebimento Definitivo, que será assinado pelas partes e dirigido à autoridade competente;

13.8. O Termo de Recebimento Definitivo não exclui a responsabilidade da CONTRATADA pela perfeita execução dos serviços realizados, cabendo-lhe sanar quaisquer irregularidades ou incompatibilidades detectadas posteriormente, em conformidade com o art. 618 do Código Civil.

CLÁUSULA DÉCIMA QUARTA – DAS NORMAS DE MEDIÇÃO E PAGAMENTO.

14.1. As medições serão realizadas **mensalmente**, ou em periodicidade menor, a critério da Administração com base no cronograma aprovado, contados a partir do início efetivo dos serviços, considerando os serviços efetivamente realizados e concluídos satisfatoriamente no período;



14.2. Entendem-se como serviços concluídos satisfatoriamente aqueles formalmente aprovados pela FISCALIZAÇÃO, dentro do prazo estipulado;

14.3. Não será realizada, sob hipótese alguma, a medição e o pagamento de materiais e/ou equipamentos adquiridos constantes de serviços ainda não executados pela CONTRATADA;

14.4. As medições e pagamentos serão realizados por percentuais de serviços concluídos, não sendo aplicável a medição de itens isolados da sua mão-de-obra ou simplesmente extraindo-se o seu valor da composição de custos unitários;

14.5. Na conclusão da obra, e por ocasião de seu recebimento, a FISCALIZAÇÃO poderá reter um percentual de até 10% (dez por cento) do valor global do Contrato e/ou de seus serviços, que somente será(ão) medido(s) e pago(s) após a realização de verificações, ensaios e/ou testes que indiquem o perfeito funcionamento do(s) serviço(s) em questão;

14.6. Perdas, sobras, quebras de unidades, ineficiência de mão-de-obra e outros, deverão ser considerados na composição de custos unitários, não sendo, em hipótese alguma, considerados na medição;

14.7. Após aprovada a medição pela FISCALIZAÇÃO e para que a contratante possa efetuar o devido pagamento, nos termos do Edital e do Contrato, poderá a CONTRATADA emitir e apresentar a respectiva Nota Fiscal, devidamente acompanhada dos documentos pertinentes abaixo relacionados:

- a) Certidão Negativa de Débito da Previdência Social – CND;
- b) Certidão Conjunta Negativa de Débitos relativos a Tributos Federais e à Dívida Ativa da União;
- c) Certidão Negativa de Débitos junto aos Governos Estadual/Distrital/Municipal;
- d) Certificado de Regularidade do FGTS – CRF.

CLÁUSULA DÉCIMA QUINTA – DA CLASSIFICAÇÃO ORÇAMENTÁRIA.

15.1. Os recursos financeiros correrão por conta das seguintes dotações orçamentárias: _____.

CLÁUSULA DÉCIMA SEXTA – DAS PENALIDADES.

16.1. Por ilícitos cometidos na licitação ou na execução do Contrato, a Prefeitura Municipal de Pindoretama/CE poderá, garantida a prévia defesa, aplicar as sanções previstas na lei nº 8.666/1993:

- I - Advertência;
- II - Multa de:

- a) Até 0,33% ao dia sobre o valor da proposta, no caso de atraso injustificado na entrega de qualquer serviço, limitada a incidência de 30 (trinta) dias;
- b) até 10,0 % cumulativo com a letra "a" deste inciso, sobre o valor da proposta, no caso de atraso injustificado na entrega de qualquer serviço, superior a 30 (trinta) dias ou não assinatura do Contrato;

Handwritten signature



III - suspensão temporária de participação em licitação e impedimento de contratar Administração, por prazo não superior a 2 (dois) anos;

IV - declaração de inidoneidade para contratar com a Administração Pública enquanto perdurarem os motivos determinantes da punição ou até que seja promovida a reabilitação perante a própria autoridade que aplicou a penalidade.

16.2. As sanções previstas nos incisos I, III e IV poderão ser aplicadas juntamente com a do inciso II, facultada a defesa prévia do interessado, no respectivo processo, no prazo de 5 (cinco) dias úteis.

16.3. As multas porventura aplicadas serão descontadas dos pagamentos devidos pelo CONTRATANTE ou cobradas diretamente da CONTRATADA, administrativa ou judicialmente.

16.4. Esgotados os meios administrativos para cobrança do valor devido pela CONTRATADA ao CONTRATANTE, este será encaminhado para inscrição em dívida ativa.

16.5. Caso o valor da garantia seja utilizado no todo ou em parte para o pagamento da multa, esta deve ser complementada no prazo de até 10 (dez) dias úteis, contado da solicitação do CONTRATANTE.

16.6. Serão considerados injustificados os atrasos não comunicados tempestivamente ou indevidamente fundamentados.

16.7. O pagamento da multa não eximirá o CONTRATADO de corrigir as irregularidades que deram causa à penalidade.

CLÁUSULA DÉCIMA SÉTIMA – DA RESCISÃO CONTRATUAL

17.1. A inexecução deste Contrato por qualquer dos motivos constantes do art. 78 da Lei nº 8.666/93, é causa para sua rescisão, na forma do art. 79 e com as conseqüências previstas no art. 80, do mesmo diploma legal.

17.2. No caso de rescisão provocada por inadimplemento da **CONTRATADA**, o **CONTRATANTE** poderá reter, cautelarmente, os créditos decorrentes do presente Contrato até o valor dos prejuízos causados, já calculados ou estimados.

17.3. No procedimento que visa à rescisão do presente Contrato, será assegurado o contraditório e a ampla defesa, no prazo de 5 (cinco) dias, sem prejuízo da possibilidade de a **CONTRATADA** adotar motivadamente, providências acauteladoras.

CLÁUSULA DECIMA OITAVA – DOS ACRÉSCIMOS E SUPRESSÕES

18.1. A **CONTRATADA** fica obrigada a aceitar, nas mesmas condições contratuais, os acréscimos ou supressões no objeto contratual até o limite de 50% (cinquenta por cento) do valor inicial deste Contrato, conforme disposto nos parágrafos 1º e 2º do art. 65 da Lei nº 8666/93.

CLÁUSULA DÉCIMA NONA – DA PUBLICAÇÃO

el



19.1. Em conformidade com o disposto no Parágrafo único do artigo 61 da Lei nº 8.666/93, o presente Contrato será publicado na imprensa oficial, na forma de extrato.

CLÁUSULA VIGÉSIMA - DO FORO

20.1. Fica eleito o foro da Comarca de Pindoretama/CE, para dirimir toda e qualquer controvérsia oriunda do presente, que não possa ser resolvida pela via administrativa, excluindo-se, desde já, qualquer outro, por mais privilegiado que seja.

E, por estarem justas e acertadas, as partes firmam, em 02 (duas) vias, o presente instrumento contratual, depois de lido e achado conforme, para que produza seus efeitos jurídicos e legais.

Pindoretama/CE, _____ de _____ de ____.

CONTRATANTE

CONTRATADA

TESTEMUNHAS:

1. _____
CPF: _____

2. _____
CPF: _____