



PREFEITURA DE
PINDORETAMA
Secretaria da Educação, Cultura e Juventude



ANEXO I

PAUTA DOS PRODUTOS DA CHAMADA PÚBLICA

Nº. 20190517.01-CH

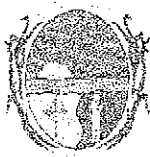

PREFEITURA MUNICIPAL
PINDORETAMA – CEARÁ
Secretaria da Educação, Cultura e Juventude



PAUTA DA 2ª. CHAMADA PÚBLICA DA AGRICULTURA FAMILIAR – 2019

	ESPECIFICAÇÃO	UND	TOTAL	PNAEF	PNAP	PNAC	EJA	AEE	MAIS
1.	BANANA PRATA , tamanho médio, fresca, íntegra e firme, com grau de maturação adequado, isenta de substância terrosa, sujidades ou corpos estranhos.	KG	15.000	7.000	2.500	2.500	200	300	2.500
2.	BATATA DOCE , tamanho médio, fresca, íntegra e firme, com grau de maturação adequado, isenta de substância terrosa, sujidades ou corpos estranhos.	KG	1.000	600	100	100	50	50	100
3.	MELÃO , tamanho médio, fresco, íntegro e firme com grau de maturação adequado, isento de substância terrosa, sujidades ou corpos estranhos. Acondicionado em monoblocos de PVC frestados.	KG	5.000	2.000	700	1.000	500	0	800
4.	MELANCIA , fresca, íntegra e firme com grau de maturação adequado, isenta de substância terrosa, sujidades ou corpos estranhos.	KG	5.000	2.000	700	1.000	500	0	800
5.	OVO DE GALINHA , tipo médio (igual ou superior a 50g), branco, bandeja com 30 unidades, com invólucro em PVC atóxico. Deve constar impresso no produto a data de embalagem e validade.	BDJ	1.000	600	100	100	50	50	100
6.	POLPA DE FRUTAS SABOR ACEROLA . Ingrediente básico: polpa da fruta. Sem acréscimo de água e aditivos químicos Embalagem plástica contendo 1 kg do produto. Rótulo contendo datas de fabricação, validade e nome do fornecedor.	KG	1.000	600	100	100	50	50	100
7.	POLPA DE FRUTAS SABOR CAJU . Ingrediente básico: polpa da fruta. Sem acréscimo de água e aditivos químicos Embalagem plástica contendo 1 kg do produto. Rótulo contendo datas de fabricação, validade e nome do fornecedor.	KG	1.000	600	100	100	50	50	100
8.	POLPA DE FRUTAS SABOR GOIABA . Ingrediente básico: polpa da fruta. Sem acréscimo de água e aditivos químicos Embalagem plástica contendo 1 kg do produto. Rótulo contendo datas de fabricação, validade e nome do fornecedor.	KG	1.000	600	100	100	50	50	100



**PREFEITURA MUNICIPAL
PINDORETAMA – CEARÁ**

Secretaria da Educação, Cultura e Juventude

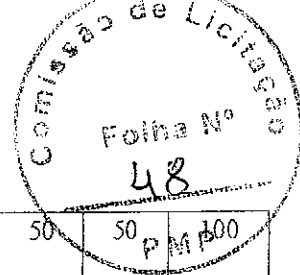

9.	POLPA DE FRUTAS SABOR MANGA. Ingrediente básico: polpa da fruta. Sem acréscimo de água e aditivos químicos. Embalagem plástica contendo 1 kg do produto. Rótulo contendo datas de fabricação, validade e nome do fornecedor.	KG	1.000	600	100	100	50	50	PM 100
10.	QUICHE. Produto assado, preparado à base de farinhas ou amidos, de cor esbranquiçada, com cheiro e sabor característico. Ingredientes básicos: farinha de trigo, margarina, água, temperos naturais e azeite. Rótulo contendo datas de fabricação, validade e nome do fornecedor.	KG	700	400	0	0	0	0	300

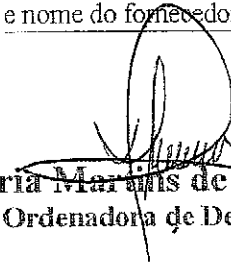
Maria Martins de Carvalho
Ordenadora de Despesas

Alexandre Lopes de Souza
Nutricionista CRN 3 - 3995